

POHĽAD JUHOZÁPADNÝ

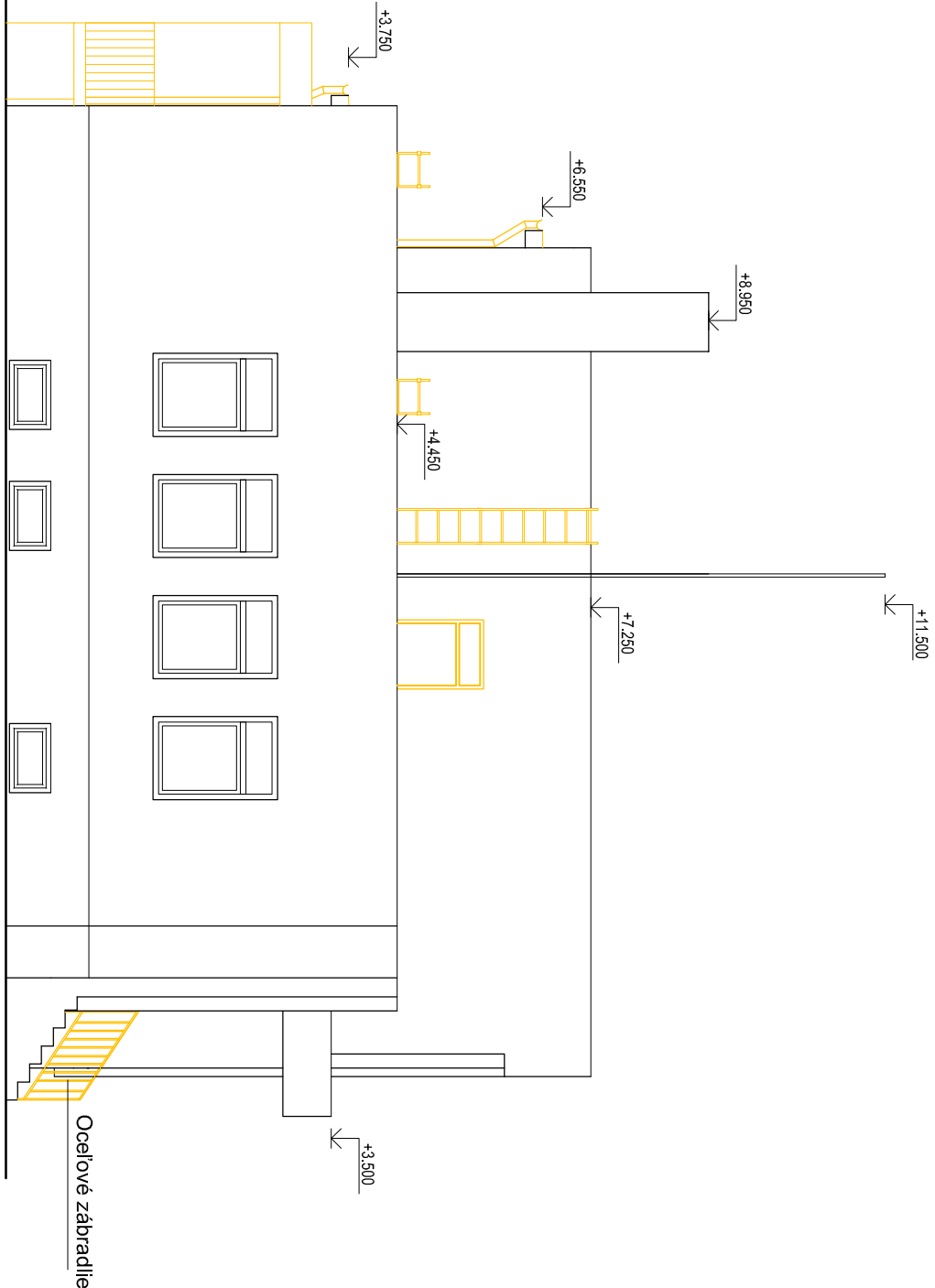

POHĽAD SEVEROVÝCHODNÝ

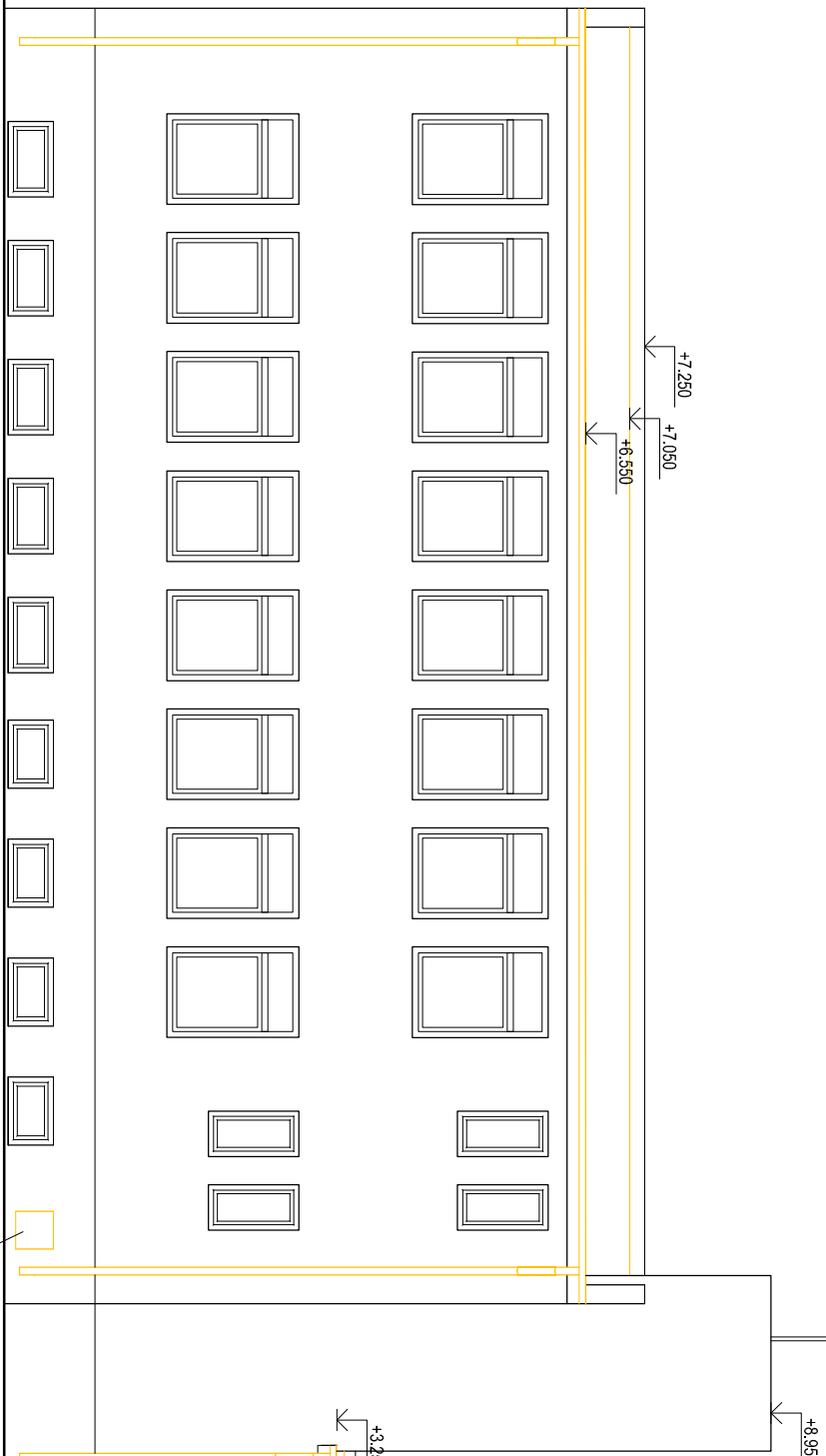
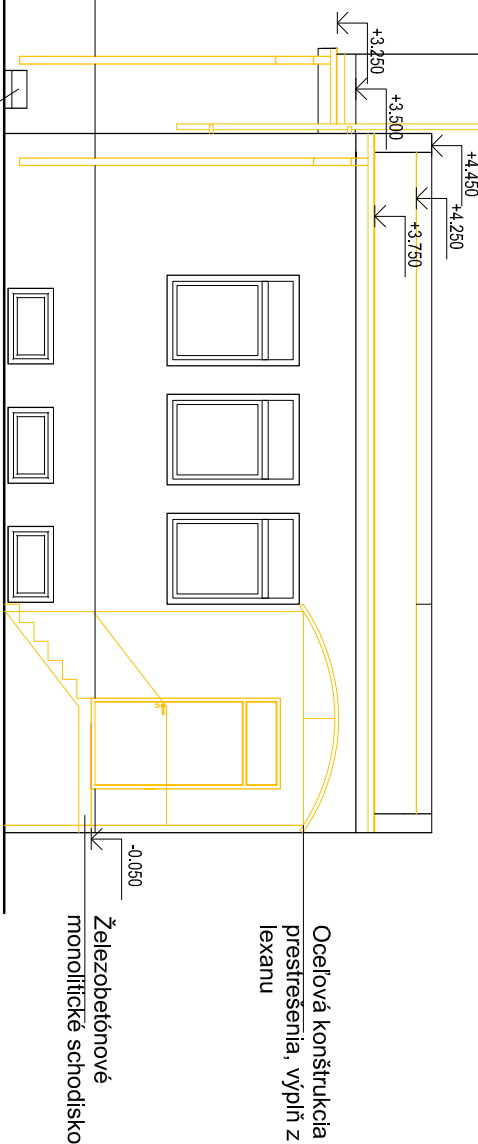

POHĽAD JUHOVÝCHODNÝ

- Projekt nie je určený pre realizáciu stavby!
- Pred realizáciou je nutné dopracovať realizačný projekt!
- Je nevyhnutné pred realizáciou spraviť sondy nosných konštrukcií!
- Pred zahájením je nutné prízvaz' statika, aby overil predpokladaný typ jestvujceho muřiva vo vřekých typoch konřtrukcií, prípade, aby vypracoval statický posudek při nových skutočnostech zistených na stavbe.

- Povodné konřtrukcie
- Burané konřtrukcie

Architectural and Building Management, s.r.o.
www.architekt-tvrdon.sk
www.architectservices.eu

Architectural and Building Management, s.r.o.
Komenského 5
900 01 Mldra
prevádzka:
Mickiewiczova 2
Bratislava

Ing. arch. Ján Tvrdoň
jano.tvrdon@gmail.com
0905 415 138

Tento výkres a jeho obsah je v zmysle Autorského zákona právneho poriadku Slovenskej republiky majetkom autora. Kopírovanie, fotenie, poskytovanie 3. osobám alebo akékoľvek preberanie jeho časti a celkov je zakázané.

Číslo	Poznámka	Dátum

Obnova Obecného úradu, Rohovce, parc.č. 111/4, k.ú. Rohovce		
Investor: Obec Rohovce		
Adresa: Rohovce 164		
Pohľady - pôvodný stav		
Číslo projektu	13/2015	
Dátum	01/2018	
Kreslí	Ing. arch. T.Kožena	
Kontroloval	Ing. arch. J.Tvrdoň	
Zodp. projektant	Ing. arch. J.Tvrdoň	

A07		
Formát:	5 x A4	
Mierka	1 : 100	
Stupeň:	SP	