

Architectural and Building
Management, s.r.o.

www.architekt-tvrdoň.sk
www.architectservices.eu

Architectural and Building
Management, s.r.o.
Komenského 5
900 01 Modra

prevádzka:
Mickiewiczova 2
Bratislava

Ing. arch. Ján Tvrdoň
jano.tvrdon@gmail.com
0905 415 138

Tento výkres a jeho obsah je v zmysle
Autorského zákona právneho poriadku
Slovenskej republiky majetkom autora.
Kopírovanie, fotenie, poskytovanie 3.
osobám alebo akékoľvek preberanie
jeho častí a celkov je zakázané.

Číslo	Poznámka	Dátum

Obnova Obecného úradu,
Rohovce, parc.č. 111/4, k.ú.
Rohovce

Investor: Obec Rohovce
Adresa: Rohovce 164

Pôdorys 2.NP - nový stav	
Číslo projektu	13/2015
Dátum	01/2018
Kreslil	Ing. arch. T.Kožená
Kontroloval	Ing. arch. J.Tvrdoň
Zodp. projektant	Ing. arch. J.Tvrdoň

A10

Formát: 2,5 x A4
Mierka 1 : 100
Stupeň: SP

- Pôvodné konštrukcie
- Nové konštrukcie
- Obvodové mŕtvo z CDm, hr. 250,
375 a 500mm
- Vnútorné mŕtvo hr. 100, 140,
250mm
- Tepelná izolácia

LEGENDA MIESTNOSTÍ 2.NP		
Č.M.	NÁZOV MIESTNOSTI	PLŮCHA/M2
201	WC muži	6,02
202	WC ženy	6,03
203	Kancelária	11,66
204	Kancelária	12,63
205	Kancelária	12,65
206	Kancelária	16,95
207	Kancelária	16,95
208	Kancelária	11,66
209	Kancelária	27,97
210	Chodba	24,71
211	Schodiško	15,75
		162,96

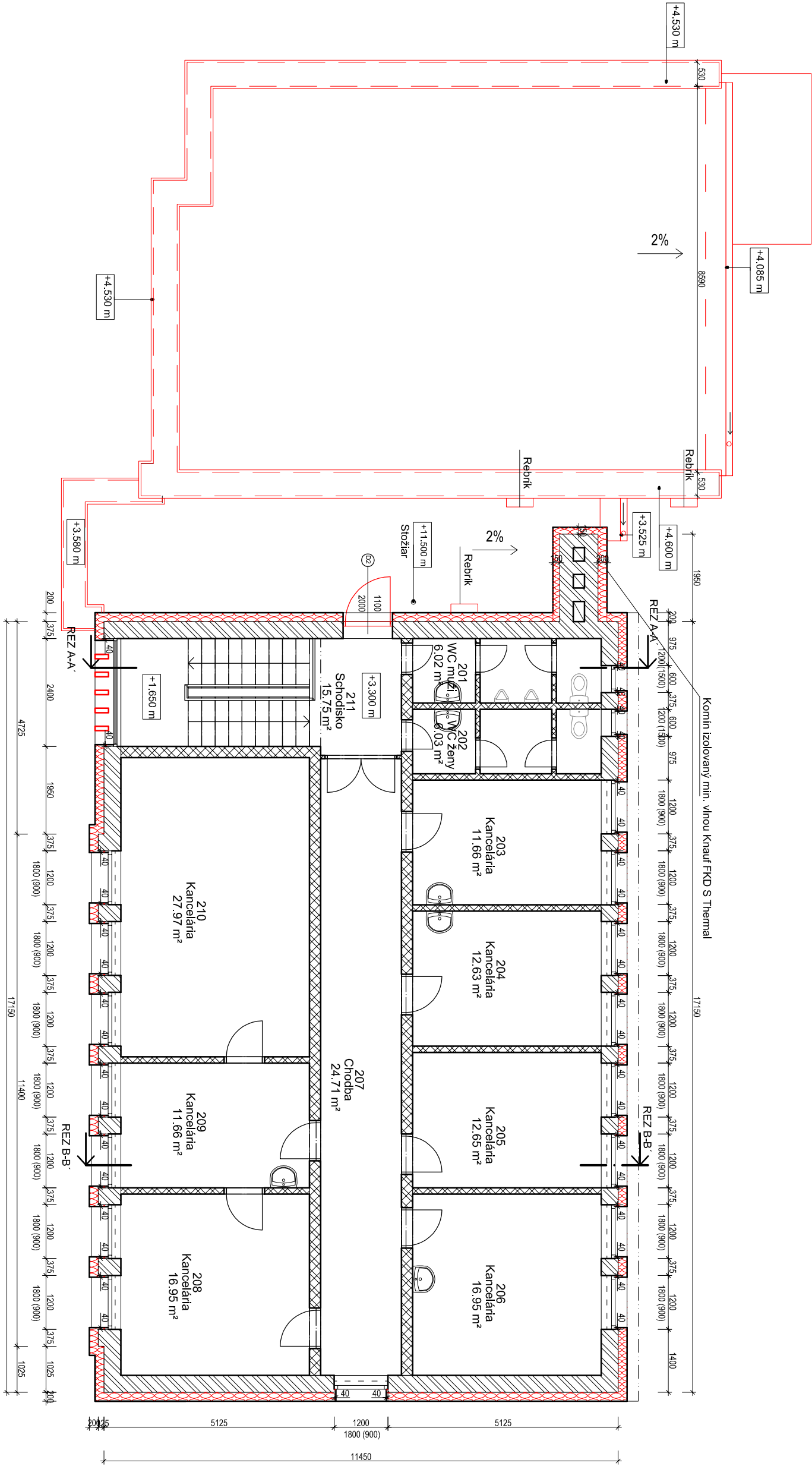

- Projekt nie je určený pre realizáciu stavby!
- Pred realizáciou je nutné dopracovať realizačný projekt!
- Je nevyhnutné pred realizáciou spraviť sondy nosných konštrukcií!
- Pred zahájením je nutné prízvať statika, aby overil predpokladaný typ jestvujúceho mŕtva vo všetkých typoch konštrukcií, prípadne, aby vypracoval statický posudok pri nových skutočnostiach zistených na stavbe.

