

Architectural and Building
Management, s.r.o.

www.architekt-tvrdoň.sk
www.architectservices.eu

Architectural and Building
Management, s.r.o.
Komenského 5
900 01 Modra

prevádzka:
Mickiewiczova 2
Bratislava

Ing. arch. Ján Tvrdoň
jano.tvrdon@gmail.com
0905 415 138

Tento výkres a jeho obsah je v zmysle
Autorského zákona právneho poriadku
Slovenskej republiky majetkom autora.
Kopírovanie, fotenie, poskytovanie 3.
osobám alebo akékoľvek preberanie
jeho častí a celkov je zakázané.

Číslo	Poznámka	Dátum

Obnova Obecného úradu,
Rohovce, parc.č. 111/4, k.ú.
Rohovce

Investor: Obec Rohovce
Adresa: Rohovce 164

Pôdorys 1.NP - pôvodný stav

Číslo projektu	13/2015
Dátum	01/2018
Kreslil	Ing. arch. T.Kožená
Kontroloval	Ing. arch. J. Tvrdoň
Zodp. projektant	Ing. arch. J. Tvrdoň

A03

Formát: 2,5 x A4
Mierka 1 : 100
Stupeň: SP

Pôvodné konštrukcie

Búrané konštrukcie

Obvodové múrivo z CDm, hr. 250,
375 a 500mm
Vnútorné múrivo hr. 100, 140,
250mm

LEGENDA MIESTNOSTÍ 1.NP		
Č.M.	NAZOV MIESTNOSTI	PLOCHA/M2
101	Zádvie	2,64
102	Schodisko	2,84
103	knížnica	30,84
104	Vestibul	17,37
105	WC muži	6,02
106	WC ženy	6,03
107	kancelária	12,64
108	kancelária	19,28
109	kancelária	12,63
110	Zázemie tech.výbav./saňa	9,33
111	Kancelária - starosta	24,06
112	Kancelária - administratíva	25,52
113	Rozhlas	4,18
114	Kuchynka	2,66
115	Chodba	30,80
116	Schodisko	10,44
117	Zádvie	7,50
118	Zasadacia miestnosť	56,08
		280,87

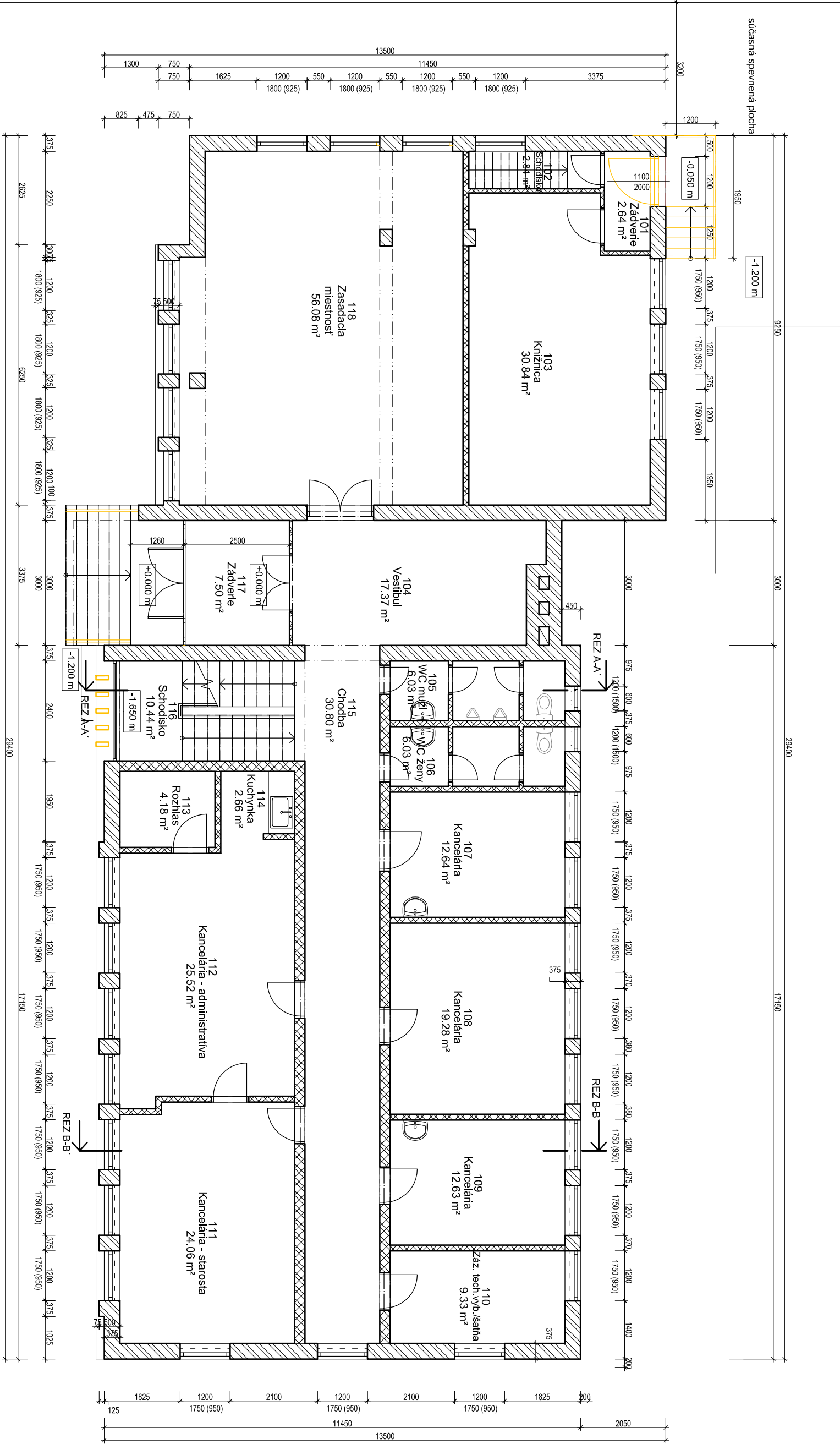

- Projekt nie je určený pre realizáciu stavby!
- Pred realizáciou je nutné dopracovať realizačný projekt!
- Je nevyhnutné pred realizáciou spraviť sondy nosných konštrukcií!
- Pred zahájením je nutné prirvať statika, aby overil predpokladaný typ jestvujúceho múriva vo všetkých typoch konštrukcii, prípadne, aby vypracoval statický posudok pri nových skutočnostiach zistených na stavbe.

