

POZDĹŽNY REZ

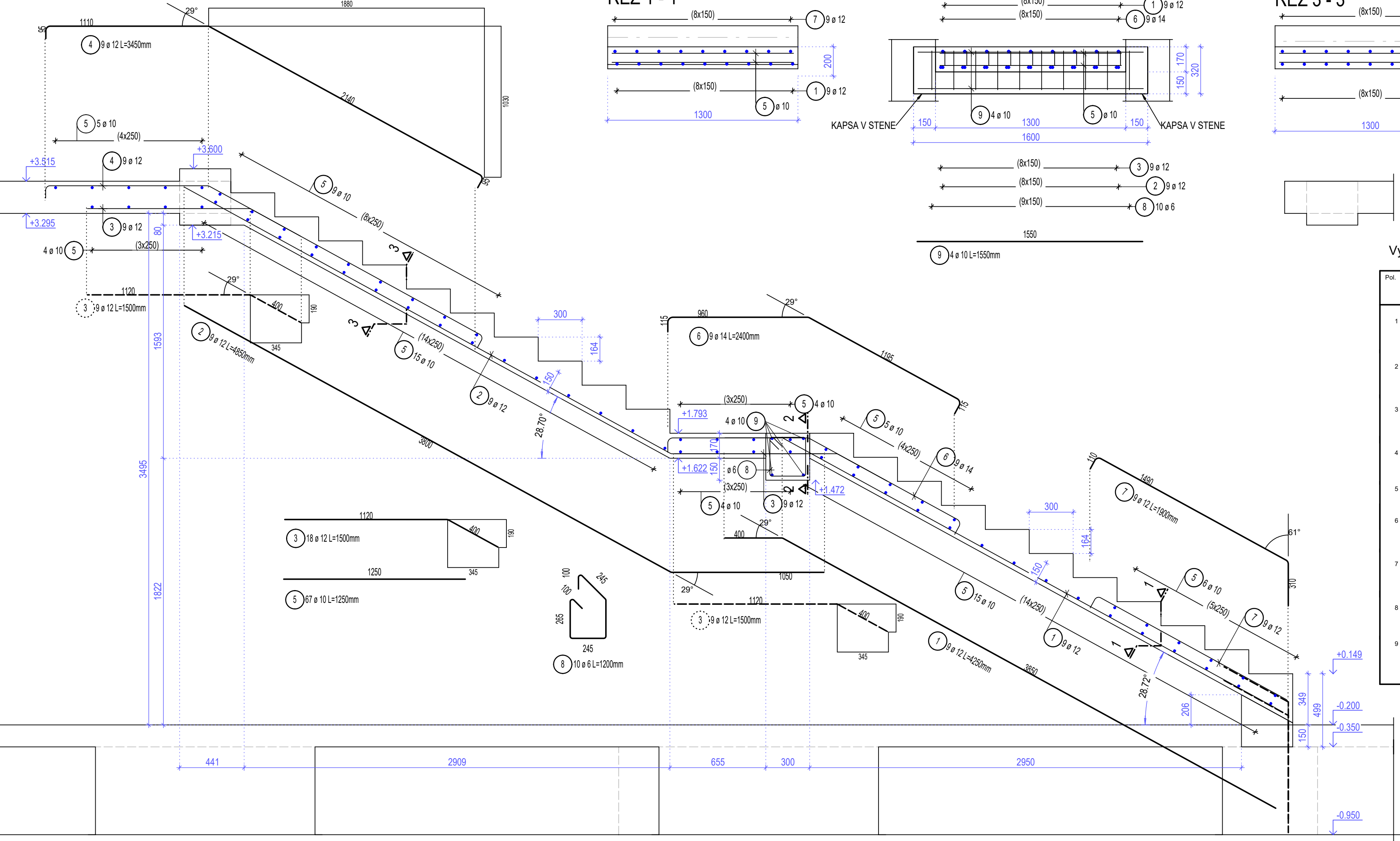

REZ 1 - 1

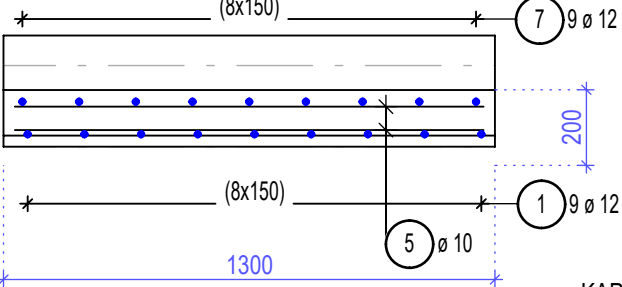

REZ 2 - 2

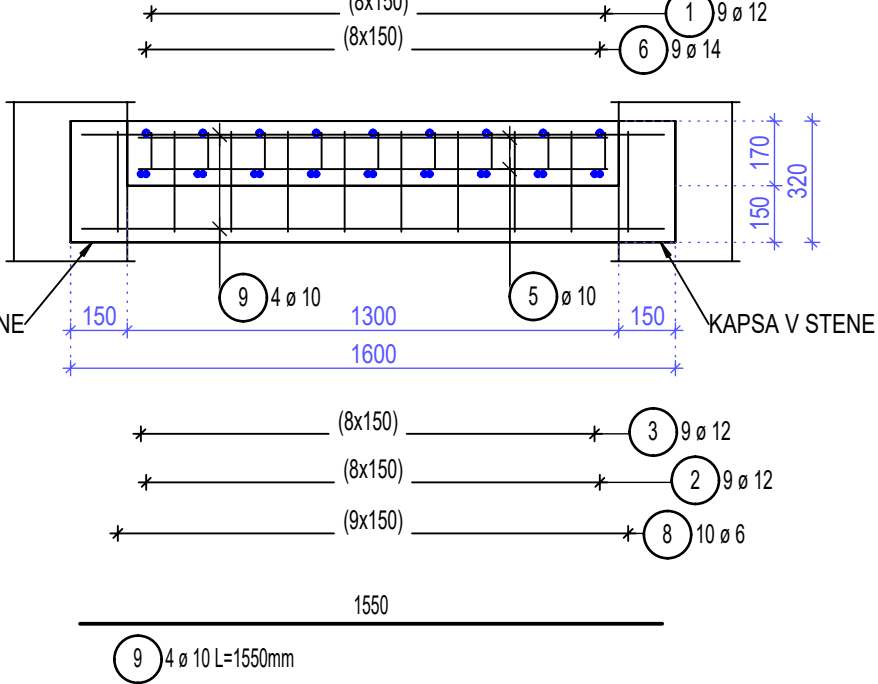

REZ 3 - 3

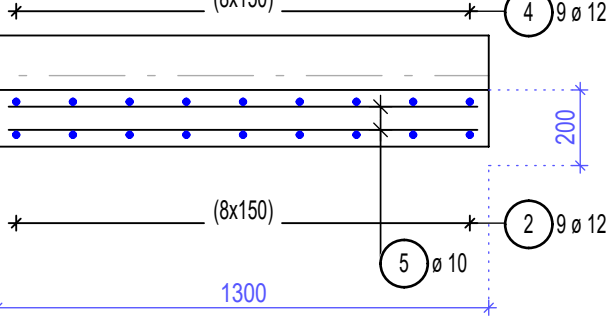

Výkaz výstuže vrátane tvaru prútov

Pol.	Ks	Ø	Jednotl. dĺžka [m]	Tvar prúta s popisom (bez mierky)	Celková dĺžka [m]	Hmotnosť [kg]
1	9	12	4.25		38.25	33.97
2	9	12	4.85		43.65	38.76
3	18	12	1.50		27.00	23.98
4	9	12	3.45		31.05	27.57
5	67	10	1.25		83.75	51.67
6	9	14	2.40		21.60	26.14
7	9	12	1.90		17.10	15.18
8	10	6	1.20		12.00	2.66
9	4	10	1.55		6.20	3.83

Celková hmotnosť [kg] : 223.76

VÝMERY MATERIÁLOV

Označenie	Počet
zelezbeton (schodisko)	2.716 m3

PRAVOUHĽÝ HÁK

POLKRUHOVÝ HÁK

SLUČKA

D	≤16	>16
dr	4D	7D

OHYB POVRCH PRVKU

t-KOLMÁ VZDIALENOSŤ VLOŽKY OD POVRCHU BETÓNU

t	≥100	50≤t<100	t<50
dr	10D	15D	20D

SCHÉMA KRYTIA VÝSTUŽE BETÓNOM

SPONA ø8 (10)

ROZDEĽOVACIA VÝSTUŽ

HLAVNÁ VÝSTUŽ

cmin - MINIMÁLNE KRYTIE VÝSTUŽE

cnom - MENOVITÉ KRYTIE VÝSTUŽE

BETÓN STN EN 206-1 C25/30 - X0 (SK) - CI 0,40 - Dmax16 - S3

VÝSTUŽ B500B (10 505 (R))

KRYTIE cnom = 25mm

VYPRACOVAL:	Ing. Rastislav DEMETER	RASAND ateliér, spol. s r.o.	
ZODP. PROJ.:	Ing. Branislav VALENT		
MIESTO STAVBY:	areál ZŠ Veľké Rovné		
STUPEŇ PD:	PROJEKTOVÁ DOKUMENTÁCIA NA REALIZÁCIU STAVBY		
INVESTOR:	obec Veľké Rovné	DÁTUM:	03/2018
NÁZOV STAVBY:	Prístavba a nadstavba objektu školskej jedálne a ZŠ Veľké Rovné - vytvorenie priestorov pre MŠ s jedálňou	Č. ZÁK.:	1808
PRÍLOHA:		PROFESIA:	STATIKA
		MIERKA:	1:20
		FORMÁT:	6 A4
		VÝKRES:	SÚPRAVA:
	SCHODISKO - TVAR A VÝSTUŽ	06	