

REZ 1 - 1

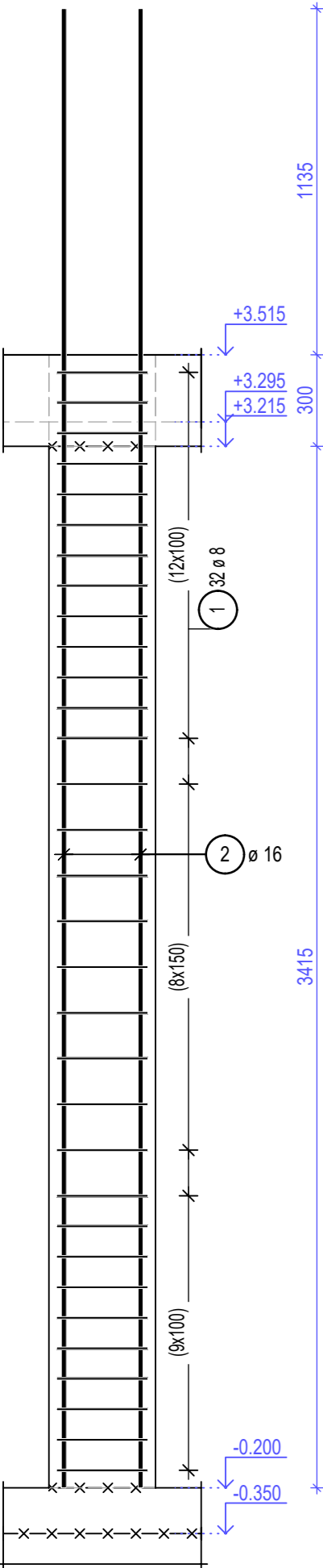

REZ 2 - 2

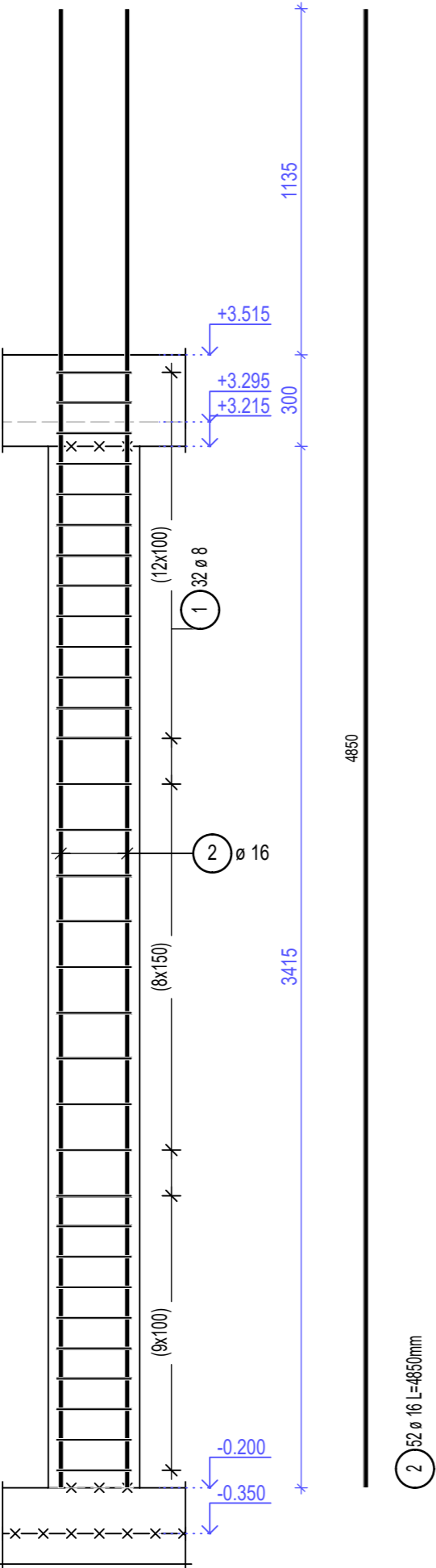

PÔDORYS - TVAR A VÝSTUŽ M 1:20  
STĽP S12 (1ks)

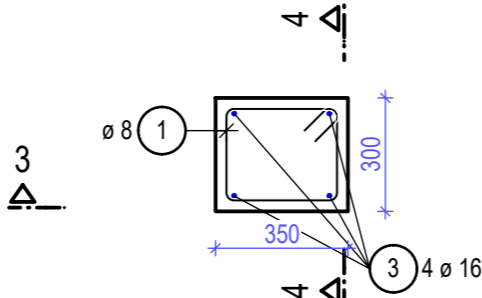

REZ 3 - 3

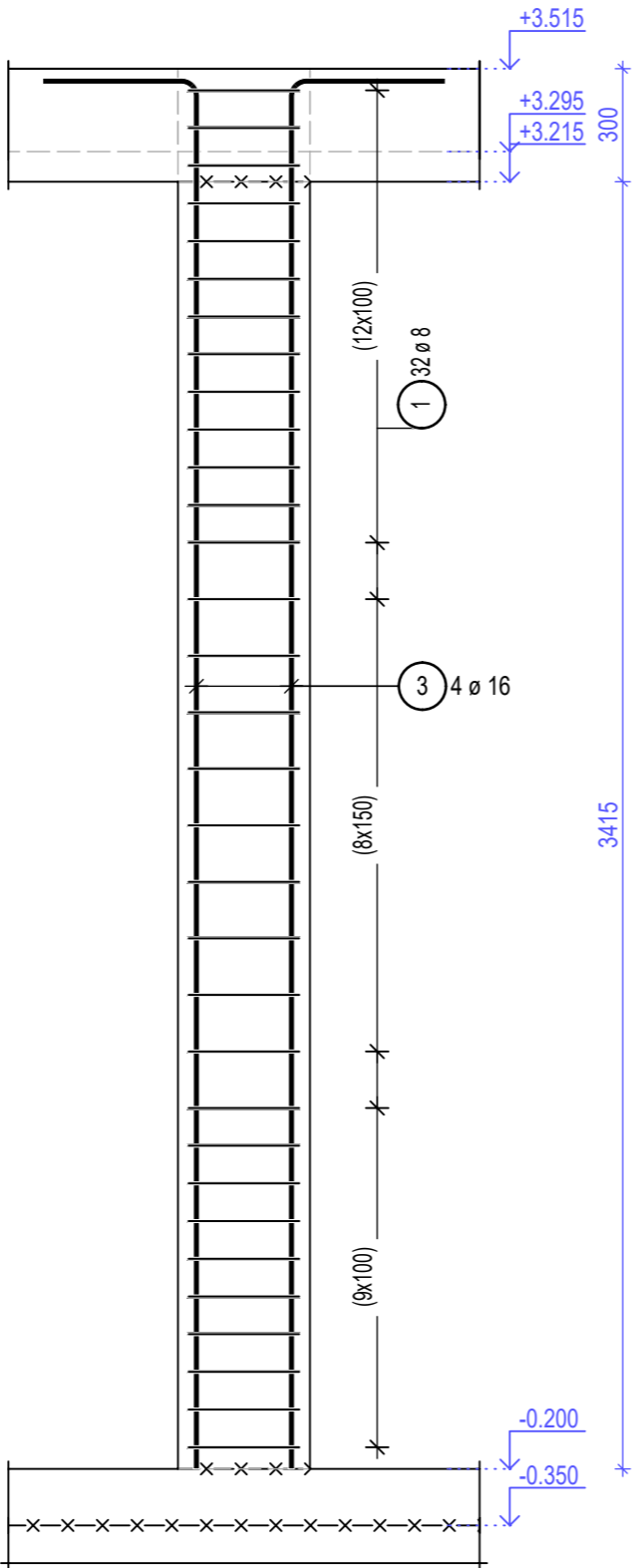

REZ 4 - 4

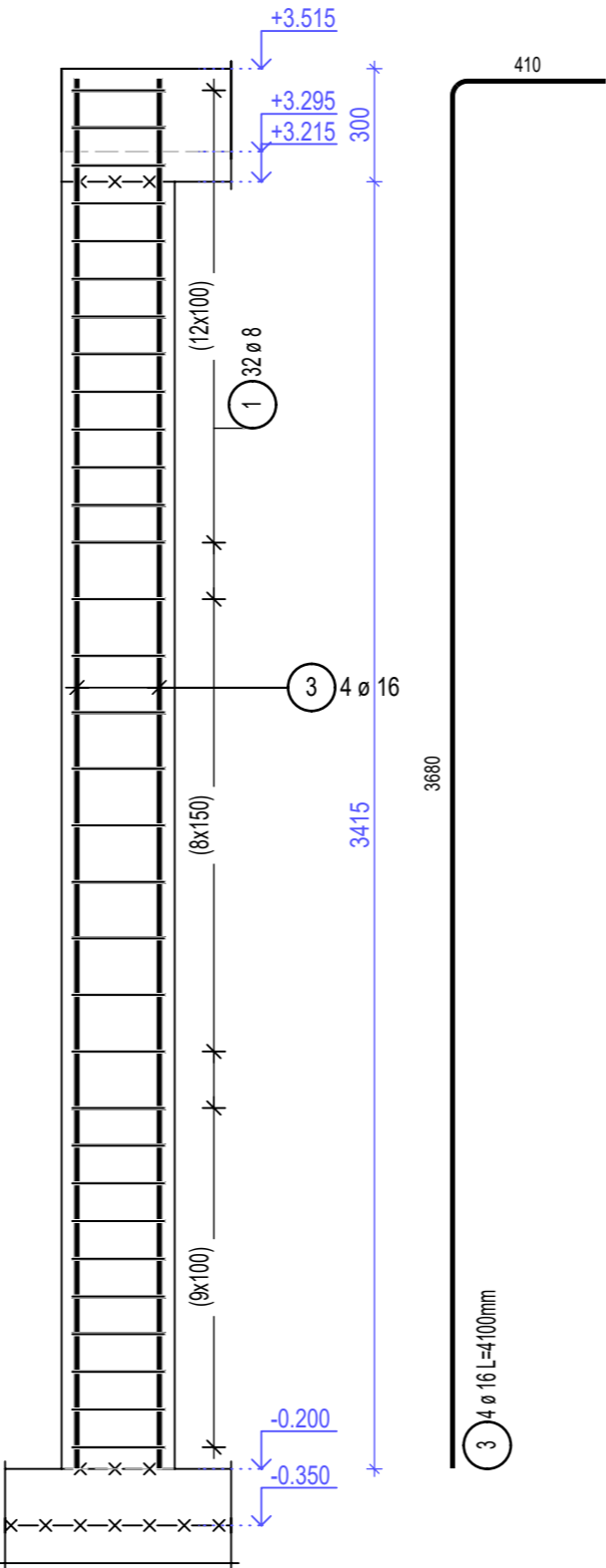

PÔDORYS - TVAR A VÝSTUŽ M 1:20  
STĽP S11 (13ks)

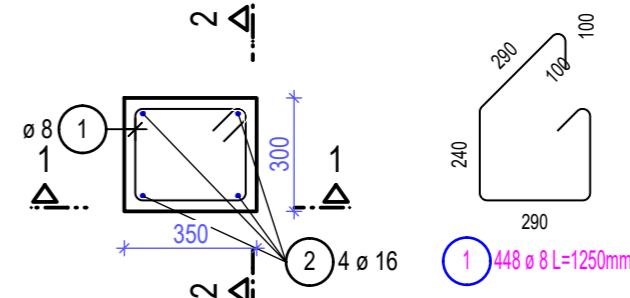

Výkaz výstuže

Pol.	Ks	Ø	Jednotl. dĺžka	Celková dĺžka	Hmotnosť
		[mm]	[m]	[m]	[kg]
1	448	8	1.25	560.00	221.20
2	52	16	4.85	252.20	398.48
3	4	16	4.10	16.40	25.91

Celková hmotnosť [kg] :

645.59

PRAVOUHÝ HÁK

POLKRUHOVÝ HÁK

SLUČKA

OHYB

POVRCH PRVKU

t-KOLMÁ VZDIALENOSŤ VLOŽKY OD POVRCHU BETÓNU

SCHÉMA KRYTIA VÝSTUŽE BETÓNOM

SPONA ø8 (10)

ROZDEĽOVACIA VÝSTUŽ

HLAVNÁ VÝSTUŽ

cmin - MINIMÁLNE KRYTIE VÝSTUŽE

cnom - MENOVIITÉ KRYTIE VÝSTUŽE

D	≤16	>16	t	t≥100	50≤t<100	t<50
dr	4D	7D	dr	10D	15D	20D

BETÓN STN EN 206-1 C25/30 - X0 (SK) - CI 0,40 - Dmax16 - S3

VÝSTUŽ B500B (10 505 (R))

KRYTIE cnom = 25mm

VÝMERY MATERIÁLOV

Označenie	Počet
zelezbeton (stĺpy 1.NP)	5.026 m3

VYPRACOVAL:	Ing. Rastislav DEMETER	<b>RASAND</b> ateliér, spol. s r.o.
ZODP. PROJ.:	Ing. Branislav VALENT	
MIESTO STAVBY:	areál ZŠ Veľké Rovné	<b>Závodská cesta 3740/60</b> <b>010 01 Žilina</b> <b>+421 905 541 834</b> <b>rasand.atelier@gmail.com</b>
STUPEŇ PD:	PROJEKTOVÁ DOKUMENTÁCIA NA REALIZÁCIU STAVBY	
INVESTOR:	obec Veľké Rovné	<b>projektovanie stavieb</b> <b>statika stavieb</b> <b>stavebné cenárstvo</b>
NÁZOV STAVBY:	Prístavba a nadstavba objektu školskej jedálne a ZŠ Veľké Rovné - vytvorenie priestorov pre MŠ s jedálňou	
PRÍLOHA:	1.NP - STĽPY - TVAR A VÝSTUŽ	DÁTUM: 03/2018 Č. ZÁK.: 1808 PROFESIA: STATIKA MIERKA: 1:20 FORMÁT: 3 A4 VÝKRES: SÚPRAVA:

05