

PÔDORYS, M1:50

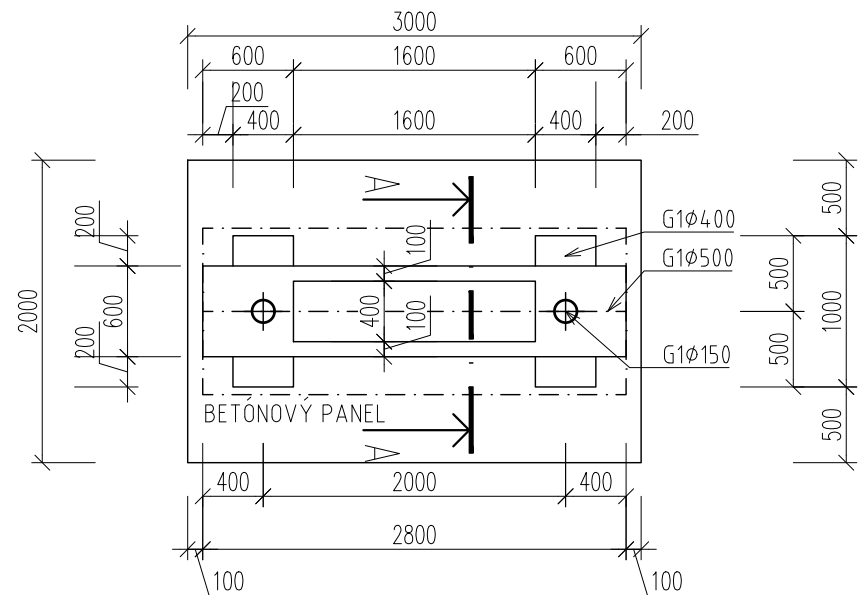

KROV, M1:50

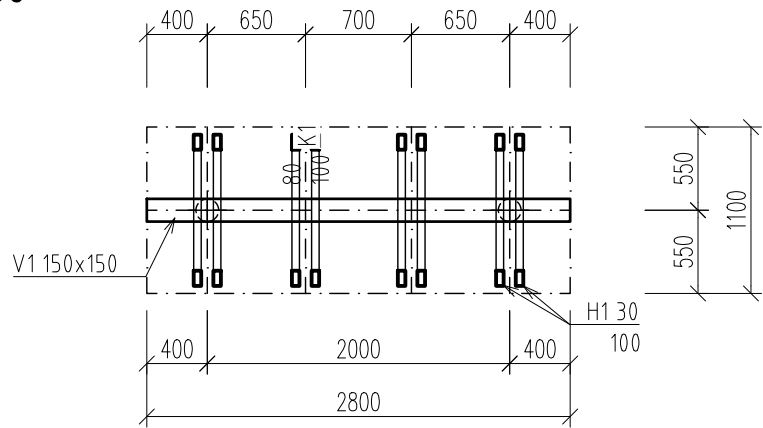

REZ A-A, M1:50

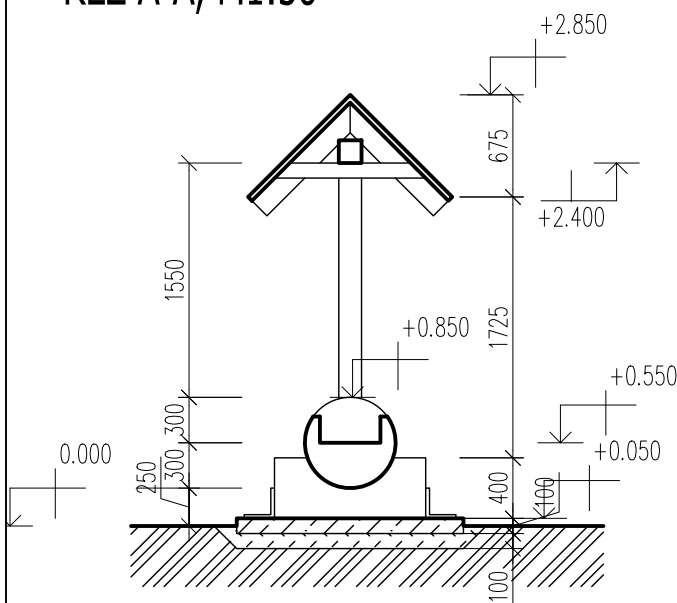

POHĽAD PREDNÝ, M1:50

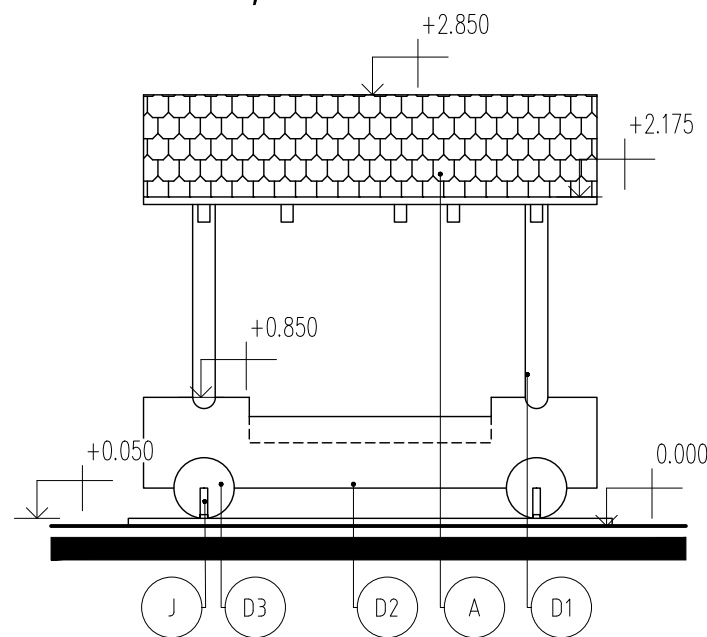

POHĽAD ĽAVÝ, M1:50

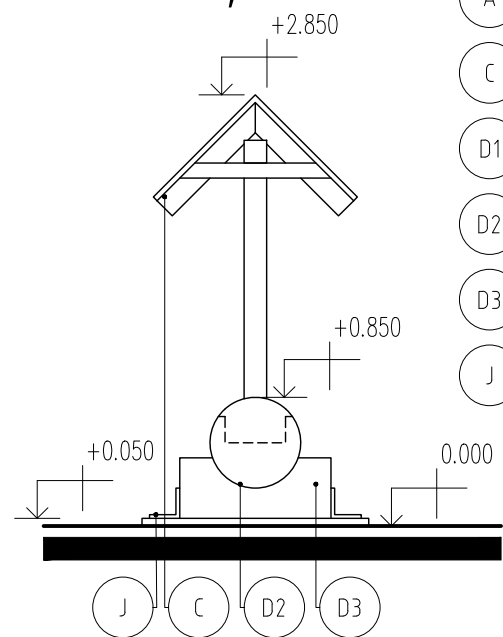

- A - BITÚMENOVÝ STREŠNÝ ŠINDEL S KERAMIZOVANÝM GRANULÁTOM - ZELENÁ FARBA
- C - DREVENÉ LEMY
- D1 - DREVENÁ GULATINA (D= min. 150mm)
- D2 - DREVENÁ GULATINA (D= min. 300mm)
- D3 - DREVENÁ GULATINA (D= min. 600mm)
- J - VALCOVANÝ L-PROFIL

LEGENDA MATERIÁLOV

- PÔVODNÁ ZEMINA
- PROSTÝ BETÓN
- ZHUTNENÁ ŠTRKODRVINA

ZODPOVEDNÝ PROJEKTANT		VYPRACOVAL	
ING. KAROL HLAVÁČ		ING. ĽUBOŠ SUCHÝ	
ZADÁVATEĽ:			
LESY SR, š.p., OZ Trenčín, Hodžova 38, 911 52 Trenčín			
SPOLOČNE ZA POSILNENIE A OCHRANU BIODIVERZITY V STRÁŽOVSKÝCH VRCHOCH A V BIELYCH KARPATOCH SO 05 Krmné zariadenie na jadrové krmivo Architektonicko-stavebné riešenie	DÁTUM	06/2016	
	FORMÁT	2 x A4	
	STUPEŇ	PPSP	
	ZÁKAZK. Č.	16_0.01	
	ARCHIV. Č.	16_0.01-02	
PÔDORYS, KROV, REZ A-A, POHĽADY	MIERKA 1:50	ČÍS. VÝKR. 1	

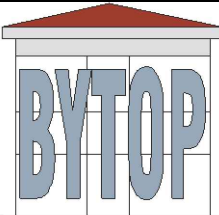

BYTOP, s.r.o.
OPATOVSKÁ 246/103
TRENČÍN 911 01
IČO: 36 355 674
bytop21@gmail.com
mob. +421 905 733996

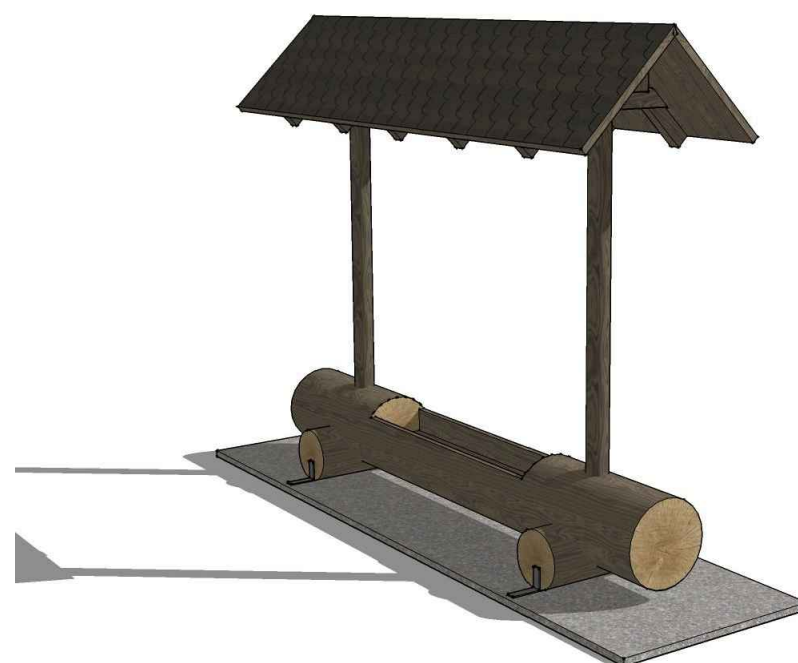
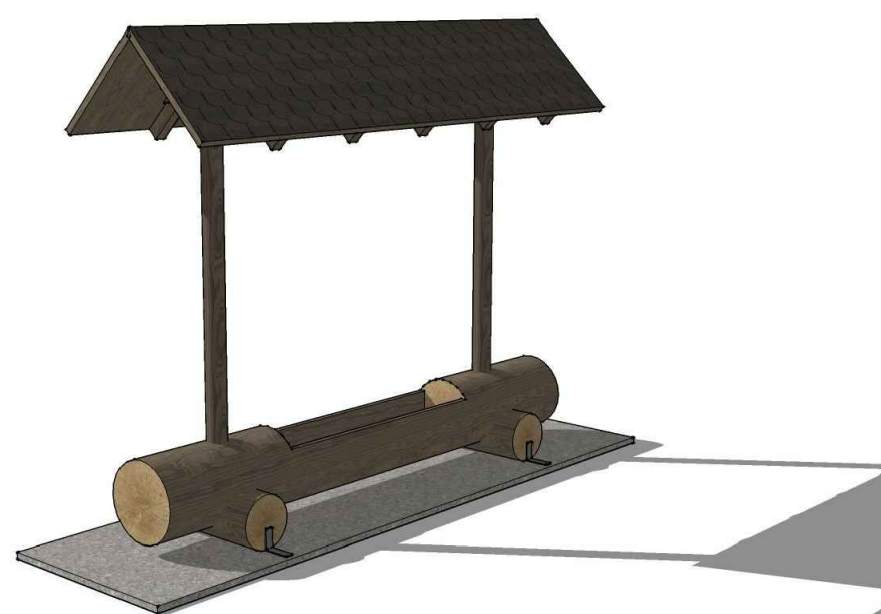

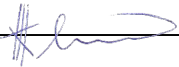
ZODPOVEDNÝ PROJEKTANT		VYPRACOVAL	
ING. KAROL HLAVÁČ 		ING. ĽUBOŠ SUCHÝ	
ZADÁVATEĽ:			
LESY SR, š.p., OZ Trenčín, Hodžova 38, 911 52 Trenčín			
SPOLOČNE ZA POSILNENIE A OCHRANU BIODIVERZITY V STRÁŽOVSKÝCH VRCHOCH A V BIELYCH KARPATOCH SO 05 Krmné zariadenie na jadrové krmivo Architektonicko-stavebné riešenie		DÁTUM	06/2016
		FORMÁT	2 x A4
		STUPEŇ	PPSP
		ZÁKAZK. Č.	16_0.01
		ARCHIV. Č.	16_0.01-02
VIZUALIZÁCIA		MIERKA	ČÍS. VÝKR. 2

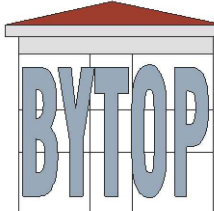

BYTOP
PROJEKCIA
BYTOP, s.r.o.
OPATOVSÁ 246/10
TRENČÍN 911 0
IČO: 36 355 674
bytop21@gmail.com
mob. +421 905 73399

