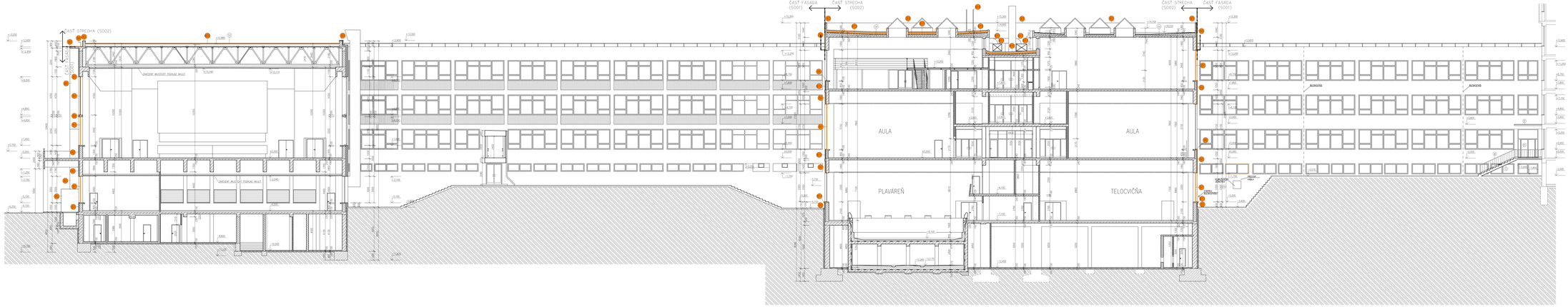


LEGÓNDA BÚRACÍCH PRÁC

- D1 DEMONTÁŽ ŠKÁRE A DRÔNE KONŠTRUKCIE SPOJU S OTVORNÝMI PRVKAMI, VRÁTANE KLAMPIARSKYCH A ZÁMOČNÍCKYCH KONŠTRUKCIÍ
- D2 PRÍPRAVA PODKLADU PRE FASÁDU ETI, STO, - ODSEK KÓD MALTOPRENÉHO OBKLAD (ZÁKLAD), KTÓ (MATRIX) - ODSEK KÓD MALTOPRENÉHO OBKLAD (ZÁKLAD), KTÓ (MATRIX) - ODSTRÁNENIE ZVYŠNÝCH ZNEČISTENÍ, ZVYŠNÝCH ZNEČISTENÍ A PRÁCHU
- D3 ODSTRÁNENIE ZVYŠNÝCH ŠÍB Z ISOFIXU PLOCHY OBKLADU - REPOPELIVÝ ZELENÝ PRVKY (RIZIK ISOFIXU ČAST PO)
- D4 DEMONTÁŽ VÝZTUŽNÝCH STROMÁRIÍ (METRIX)
- D5 DEMONTÁŽ STEZKOVÉHO ATIK (JE PREDMETOM SOO2)
- D6 DEMONTÁŽ ZÁBRADLIA (JE PREDMETOM SOO2)
- D7 DEMONTÁŽ KOVOVÝCH SCHODIAKOV
- D8 DEMONTÁŽ PARAPETOV ZOCHOVANÝCH DVERÍ
- D9 DEMONTÁŽ VÝZTUŽNÝCH DVERÍ A VRÁTANIE (ZELÍ PREČÍV)
- D10 VRÁTANIE PARAPETU PRE DVAJCOVÉ DVERE
- D11 ODSTRÁNENIE PREČNÍKOVÉHO PARAPETU - ZAROVNANIE S MUROVOM
- D12 DEMONTÁŽ KAPCOVÉ OSTRAŠIA POTRUBIE
- D13 ODSTRÁNENIE PREČNÍKOVÉHO ČASTI PARAPETU, OSTENER
- D14 DEMONTÁŽ PLEXISKLENNÝ OBKLAD
- D15 ODSTRÁNENIE BIDENSOVÉHO
- D16 ODSTRÁNENIE POŠKODENÝCH ČASTÍ STREŠNÉHO PLÁŠŤA (JE PREDM. SOO2)
- D17 ODSTRÁNENIE ČASTÍ STREŠNÉHO PLÁŠŤA (JE PREDMETOM SOO2)
- D18 VÝTAH, ŠUTRÝSTKA, STRUJAK OSLAGA (PO REZTRU VÝPLŇTÁŽ) AC
- D19 ODSTRÁNENIE VÝPRAVA A SPÄTNÁ MONTÁŽ KOVBRÁ (JE PREDMETOM SOO2)
- D20 ODSTRÁNENIE A SPÄTNÁ MONTÁŽ ST. ZAMÁKNIK (JE PREDMETOM SOO2)
- D21 ODSTRÁNENIE ŽIAROVÉ (JE PREDMETOM SOO2)
- D22 VRÁTANIE ČASTI ATIKY
- D23 ODSTRÁNENIE PÔVODNÝ ČASTI STREŠNÁ HYDROIZOLÁCIE (SOO2)
- D24 ODBÚR PODKLADNÝCH OBKLAD, ZAROVNAŤ S NOVOSTAVBOU PODKLADOM
- D25 VRÁTANIE PODLAHY PRE DVAJCOVÉ KAROUSELOVÝCH DVERÍ
- D26 DEMONTÁŽ PRÍVODNÉHO ARMÁTÚR
- D27 VRÁTANIE MURIVA - REZERVNÉ OTVORY DO PÔVODNÉJ VÝLASTÝ
- D28 DEMONTÁŽ OPLECHOVANÍ

LEGÉNDA JESTVUJÚCICH MATERIÁLOV

- ZELENÝSTEN
- MURIVO Z KERAMICKÝCH TVÁRNIC
- VÄČŠÍ BETÓN
- HYDROIZOLÁCIA
- MALTOPRENÉT ASTRAKÝ PÔVODNÝ OBKLAD, STRÁ MALTA, VÝRAZ
- TEPLÁM IZOLÁCIA

POZNÁMKA

- FARBAVOST FLEXILU KALUSU, PRESNÝ FARBENÝ DÓTIER URČÍ INVESTOR
- OBKLAD ALUCOBOND MUSÍ DYŠIŤ TREZIU HORLAVOSŤ A1a6
- PRIEBEŽNE ZAMERAŤ ZAZDENÉ OTVORY A PRÍPOJKY A.
- PRIEBEŽ RÚŠAMY ZAMERAŤ NA STAVBE.
- MATERIÁLOVÉ ŽLIČBNÉ KONŠTRUKCIE VYCHÁDZA Z PÔVODNEJ PROJEKTOVEJ DOKUMENTÁCIE.
- PRED ZAČIATKOM PRÁC JE NUTNÉ ODBERY RÚŠAMERY OBKLADOVEJ PLASTÚ.
- PRED VYROBOU DVERÍ A FASÁDNYCH ELEMENTOV JE POTREBNÉ ZAMERAŤ SKUTOČNÉ ROZMERY STAVBOU.
- PRED VYROBOU DVERÍ A FASÁDNYCH ELEMENTOV JE POTREBNÉ ZAMERAŤ SKUTOČNÉ ROZMERY STAVBOU.
- PRI VÝTVARE JE NUTNÉ DODRŽAŤ DĚŤKY PREDPISY A NARIADENIA VYRÁBZEN MATERIÁLOV A PRÁCIO.
- VŠETKY VYROBENÝ POLÍŽTE NA STAVBE MUSIA MAT ODEPRÁVAŤ KVALITY ALEBO PREKÁZANIA ZHODY.
- PRED ZAČIATKOM PRÁC JE NUTNÉ ODBERY RÚŠAMERY OBKLADOVEJ PLASTÚ. ZAROVNANIE SPÄTNÝCH MUSÍ DODRAŤSTI, STAVBY PRED REALIZÁCIOU DELA KLADEV JEDO ČASTI MPREJ PREKÁZALI TÝMI PROJEKTANTOM STAVBY.
- PRI PRIEBEŽNOSTI ZDRAVOTNÍCH ZDRAVOTNÍCH ZA ZAŤAV VYVOLAŤ DOKUMENTÁCIU PRÍPAD REALIZÁCIE DELA BEZ PREDCHÁDZAJÚCEJ SPOZIEMNÍNA PRÍLEŽITÝMI DELA A JEHO VYLEPŠENÍM ZPOŽIADNÍŠ SOHLASU PROJEKTANTOVI STAVBY, AK PRÍMAJ PRÍLEŽITÝM REALIZÁCIE DELA, NAŤAŽIAŤ SI DELO PREDAŤAŤOU DOKUMENTÁCIU DELA.
- V PRÍPADE ZISTENIA NEDOSTATKOV V PROJEKTOVEJ DOKUMENTÁCIO DELA JE ZODPOVEDNÝ STAVBY PRÍMAŤ DO ZAPÍSNICE O ODOVZDANÍ A PREVZATÍ STAVBY.
- DETAILY NEKAMERÉZUJÚ VÝROBNÉ A ŽELEZNÍCH DOKUMENTÁCIU DEDAŤAŤOU FASÁDY.
- DETAILY ZÁPRAVÚLIŠ SÚVISNÝ RÝŽEŠNÁ, UPRESNÍ SÚV VÝRBNÝ DEDAŤAŤOU FASÁDY, NUTNÉ KONZULTOVAŤ S PROJEKTANTOM STAVBY.
- „ZATÝKLINE A SOLÁCIA STRÝCH A ATIK Z VNÚTORNEJ STRANY NA JE SÚČASŤOU ZOCHOVÝ Z PLÚŠŤ ZOCHOVÝ.
- TEPLÁM IZOLÁCIA NA VŠETKÝCH FASÁDACH DO VÝŠKY 300 MM OD TERÉNU - EXPROZOVANÝ POLYSTIREN.
- PREDMETOM JE LEN REZIEVÁ ČASŤ POKAJÚCEJÚ ČASŤ JE NA SAMOSTATNÝCH VÝKRESOCH

±0,000 = 145,85 m n. m.

| | |
|---|---|
| NÁZOV PROJEKTU: | SO - NA - NO - KO1 - NA,KO PLÁŠŤ, PLÁŠŤ - PO - NA - NO - KO1 - NA,KO - ZATEPLENIE OBVODOVÉHO PLÁŠŤA - ZATEPLENIE STRIECHY |
| ZODPOVEDNÝ PROJEKTANT: | NA, NO, KO1 - NA,KO - ING. ARCH. ALEŠ ŠVEC, NA - PO - NA - NO - KO1 - NA,KO - ING. ARCH. PETER MIHÁLIK, PhD. |
| STAVEBNÍK: | NA, NO, KO1 - NA,KO - MUNICIPÁLNA ÚBYTOVŇA, NA - PO - NA - NO - KO1 - NA,KO - MUNICIPÁLNA ÚBYTOVŇA |
| STAVBA: | SLOVENSKÁ TECHNICKÁ UNIVERZITA V BRATISLAVE - STAVEBNÁ FAKULTA |
| MIESTO STAVBY: | BRATISLAVA - Ružinov, Ul. Ružinov 1 |
| NÁZOV STAVBY: | OBNOVA A MODERNIZÁCIA OBSLUŽNÉHO PLÁŠŤA BLOKU "F" |
| STAVEBNÝ OBJEKT: | SO 01 OBNOVENÉ STAVY |
| DEŇAŽ VÝKRESU: | BEZ A–A' BÚRACIE PRÁCE |

| | |
|---|---|
| | SPOL. V.O.S. Ing. Arch. Ján Bujňák Dr. Bujňák PhD. Ing. Arch. Aleš Švec |
| STUPEŇ: | PRÍLOHY PRE REALIZÁCIU |
| ČÍSLO VÝ.: | 01-01 |
| DÁTUM: | 10/2021 |
| | A – DOKUMENTÁCIA STAVEBNÝCH OBJEKTOV |
| | B – ARCHITEKTONICKO STAVEBNÉ RIEŠENIE |
| MIERKA: | 1:100 |
| ČÍSLO VÝKRESU: | 2001–F–22 |