

PÔDORYS

1:100

P.N. VES

RÍMSA NA VÝTOKU

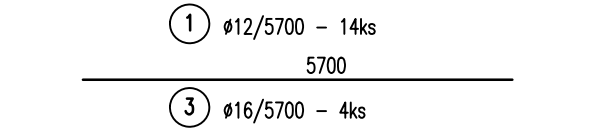
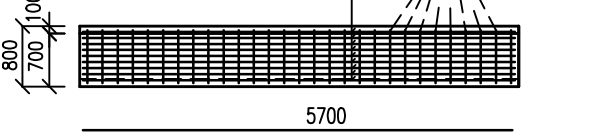
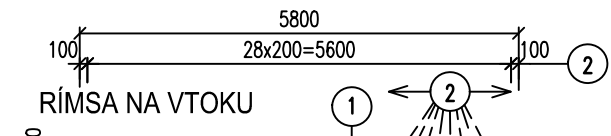
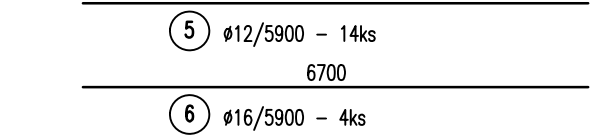
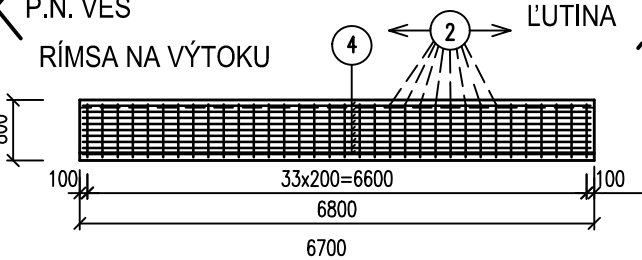

DETAIL KOTVENIA STĽPIKA ZVODIDLA

PÔDORYS 1:20

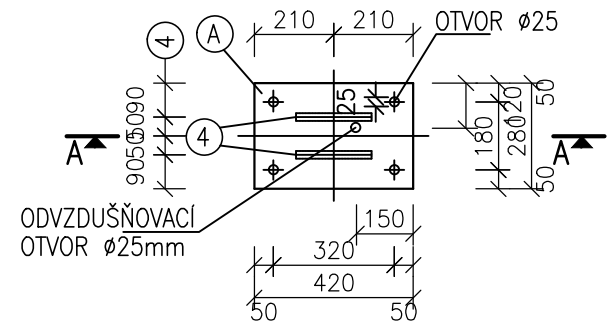

Ø280x14-420mm - 3ks
HOTNOST' 36,95x3=110,85kg

REZ A-A 1:20

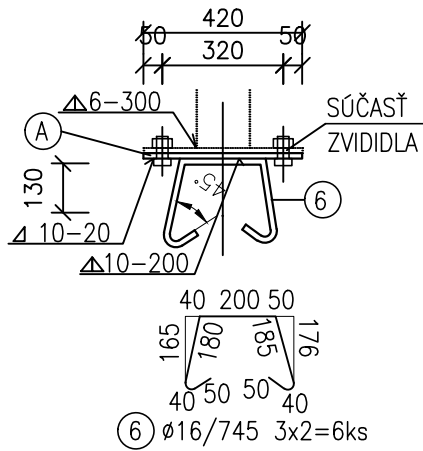

REZ A-A

1:10

VÝSTUŽ RÍMSY

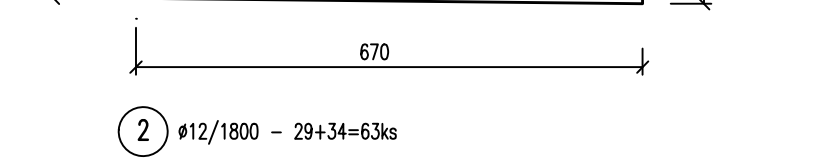
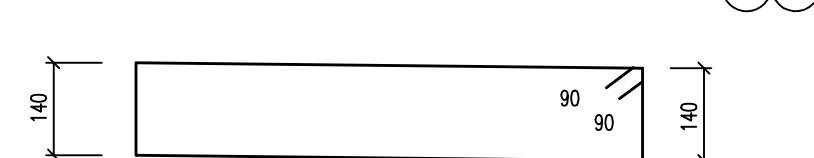
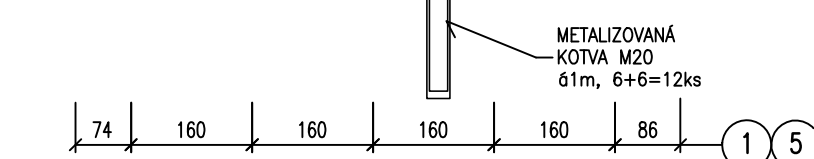
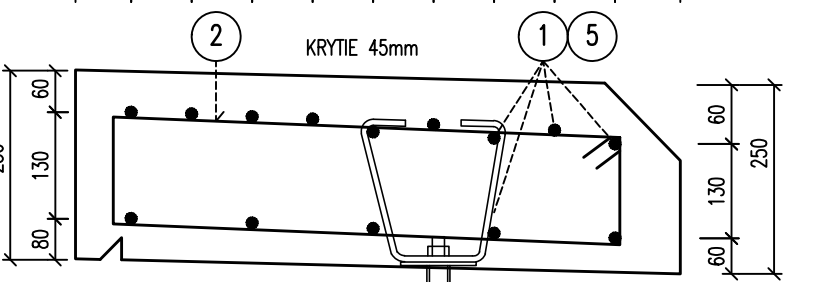
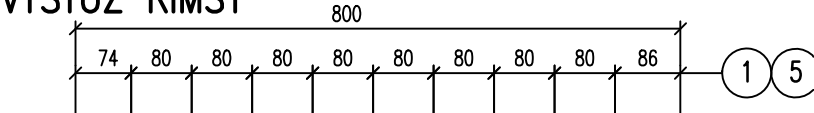

REZ A-A

1:10

TVAR RÍMSY

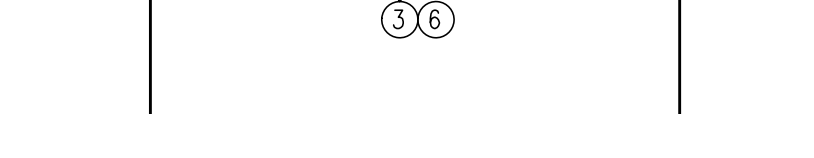
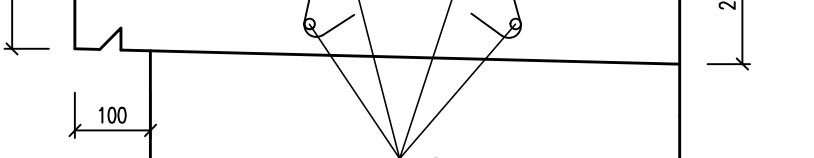
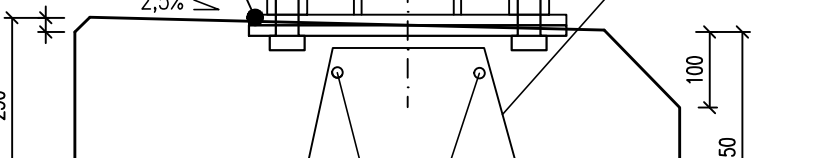
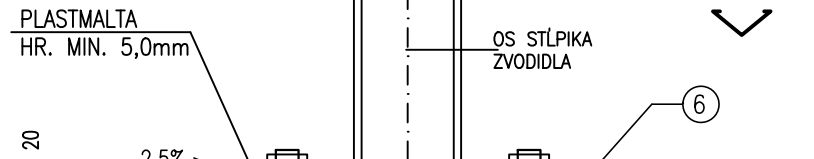
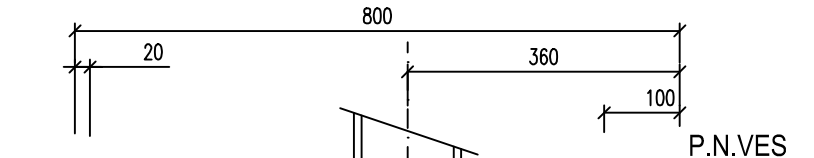

VÝKAZ VÝSTUŽE

POL.	PROFIL /mm/	DĹŽKA /m/	POČET KUSOV	DĹŽKA PODĹA Ø	
1	12	5,70	14	79,80	16
2	12	1,80	63	113,40	
3	16	5,70	4		22,80
4	12	6,70	14	93,80	
5	16	6,70	4		26,80
6	16	0,75	6		4,50
DĹŽKA SPOLU			/m/	287,00	54,10
HMOTNOSŤ bm			/kg/	0,888	1,578
HMOTNOSŤ SPOLU			/kg/	254,86	85,37
HMOTNOSŤ CELKOM			/kg/	341,23	

VÝKAZ MATERIÁLU KOTVENIA RÍMS

POL.Č.	OZNAČENIE POLOŽKY	TRIEDA OCELE	POČET ks	HMOTNOSŤ (kg)	
				1 ks	CELKOM
3.1	KOTVA 16/50 DĹ.160mm		12	0,5	6,0
3.2	PODLOŽKA Ø80x5mm-otvorØ35mm	S235JR(G1)	12	0,017	0,22
3.3	80x10 DĹ.550mm	S235JR(G1)	12	4,40	52,80
HMOTNOSŤ SPOLU				59,02	

KOTVENIE RÍMSY

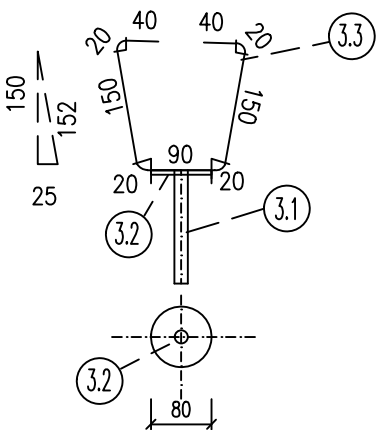

BETÓN- STN EN 206-1:

RÍMSA C25/30-XC4, XD3, XF4, (SK)-CI 0,4-Dmax 22
OCEĽ: B 500B

SÚRADNICOVÝ SYSTÉM: S - JTSK

VÝŠKOVÝ SYSTÉM: B.p.v.

200-00

PROJEKTANT:		ZODPOVEDNÝ PROJEKTANT :	TECHNICKÁ KONTROLA :	 <div>TIMOTI design s.r.o. Björnsonova 2 080 01 Prešov</div> <div>mobil: 0905 817 412, e-mail: timotidesign@gmail.com</div>
ING. A. PULŠČÁK 		ING. A. PULŠČÁK 	ING. L. BAČENKO 	
OBSTARAVATEĽ : SPRÁVA A ÚDRŽBA CIEST PREŠOVSKÉHO SAMOSPRÁVNEHO KRAJA, JESENNÁ 14, PREŠOV				
KRAJ : PREŠOVSKÝ		OKRES STAVBY : SABINOV		
STAVBA : ODSTRÁNENIE HAVARIJNÉHO STAVU PRIEPUSTU ID 16936 NA CESTE III/3183 (PEČOVSKÁ NOVÁ VES – ĽUTINA)				
OBJEKT: 200-00 PRIEPUST NA ŠTATNEJ CESTE III/3183 P.N.VES-ĽUTINA				
PRÍLOHA : VÝKRES TVARU A VÝSTUŽE RÍMSY				
stupeň : ZDRS,DP				formát : 1xA4
dátum : 11/2016				číslo zák. : 109/09-2016
mierka : 1:100,1:10				arch. číslo : 142/16
číslo prílohy : 05				číslo súpravy :