

±0,000 = B.p.v = existujúca podlaha prízemí

| | | |
|-------|----------------------|---------|
| | | |
| | | |
| | | |
| DÁTUM | POPIS OBSAHU REVIZIE | REVIZIA |

| | |
|----------------------|--|
| INVESTORI | Mesto Myjava Námestie M.R. Štefánika 560/4, 907 14 Myjava |
| PROJEKTANT | Ing. Zuzana Scholtzová |
| GENERALNÝ PROJEKTANT | Moenia, s.r.o. Turá Lúka 177, Myjava 907 03 |

PROJEKT

Rozšírenie kapacity MŠ v Myjave

OBJEKT

SO 01 - HOSPODÁRSKY PAVILÓN - HOŠŤÁKY

SÚBOR

SO 01.3b - ZDRAVOTECHNIKA

| | | |
|----------------|------------------|-------------|
| MIERKA | 1:100 | PROJEKTANT: |
| DÁTUM: | 08./2016 | |
| VYPRACOVAL: | Ing. Scholtzová | |
| KONTROLOVAL: | Ing. Scholtzová | |
| VED. PROJEKTU: | Ing. Podmojerský | |
| STUPEŇ: | Rp | |



NÁZOV VÝKRESU:

PÔDORYS PRÍZEMIA

| | | |
|-----------|---------------|---------|
| ZAK.ČÍSLO | ČÍSLO VÝKRESU | REVIZIA |
| 001 | 01 | 00 |

LEGENDA MIESTNOSTÍ

| Č. M. | ÚČEL MIESTNOSTI | m ² |
|-------|--------------------------|----------------|
| 0.01 | SPÁĽAĽNA | 42,68 |
| 0.02 | HERNA | 81,12 |
| 0.03 | SKLAD | 2,28 |
| 0.04 | UMÝVAREŇ | 20,39 |
| 0.05 | WC ZAMESTNANCI | 3,23 |
| 0.06 | KUCHYŇKA | 14,38 |
| 0.07 | UPRÁTOVAČKA | 1,81 |
| 0.08 | ŠATŇA | 17,25 |
| 0.09 | KANCELÁRIA | 14,25 |
| 0.10 | CHODBA | 14,61 |
| 0.11 | ZADVERIE | 9,00 |
| 0.12 | KUCHYŇA | 50,23 |
| 0.13 | UPRÁTOVAČKA | 2,05 |
| 0.14 | SKLAD PRÁDĽA | 6,02 |
| 0.15 | CHODBA | 16,28 |
| 0.16 | CHLADENÝ SKLAD | 5,50 |
| 0.17 | SUCHÝ SKLAD | 9,00 |
| 0.18 | WC ZAMESTNANCI | 1,48 |
| 0.19 | ŠATŇA | 9,66 |
| 0.20 | SKLAD A HRUBÁ PRÍP. ZEL. | 8,47 |
| 0.21 | TECHNICKÁ MIESTNOSŤ | 10,32 |

LEGENDA ZTI

| | |
|-----------|--|
| → → → → → | SPŔAŠKOVÁ LEŽAIA KANALIZÁČIA – V ZÁKLADOCH |
| → → → → → | DAŽĎOVÁ LEŽAIA KANALIZÁČIA – V ZÁKLADOCH |
| ————— | SPŔAŠKOVÁ KANALIZÁČIA |
| ————— | DAŽĎOVÁ KANALIZÁČIA |
| ————— | TUKOVÁ KANALIZÁČIA |
| ————— | AREÁLOVÝ VODOVOD / PRÍPOJA VODOVODU |
| ————— | POTRUBIE OKRUŽIAČIE TV |
| ————— | POTRUBIE STUDENEJ PÍNEJ VODY |
| ————— | POTRUBIE TEPEJ VODY |
| ————— | POTRUBIE POŽIARNEJ VODY - MAZANÉ |
| ————— | VOJTOVNÝ PÍNOVOD |

| | |
|-----------|--|
| Dx | STÓPÁČIE POTRUBIE DAŽĎOVEJ KANALIZÁČIE |
| Sx | STÓPÁČIE POTRUBIE SPŔAŠKOVEJ KANALIZÁČIE |
| Tx | STÓPÁČIE POTRUBIE TUKOVEJ KANALIZÁČIE |

LEGENDA ZNAČIEK

| | |
|----|-----------------------|
| AP | AUTOMATICKÁ PRAČKA |
| S | SPRCHA |
| U | UMÝVADLO |
| Ud | UMÝVADLO DETSKÉ |
| V | KOPÁNKA VANA |
| VL | VÝKANA |
| Z | ZACHODOVÁ MISA |
| Zd | ZACHODOVÁ MISA DETSKÁ |
| VP | PODLAHOVÝ VÁST |
| ZO | ZISOBNIKOVÝ OHRIEVAČ |
| HN | HODICOVÝ KANALIK |

ZAPOJENIE ZASOBNIKOVÉHO OHRIEVAČA

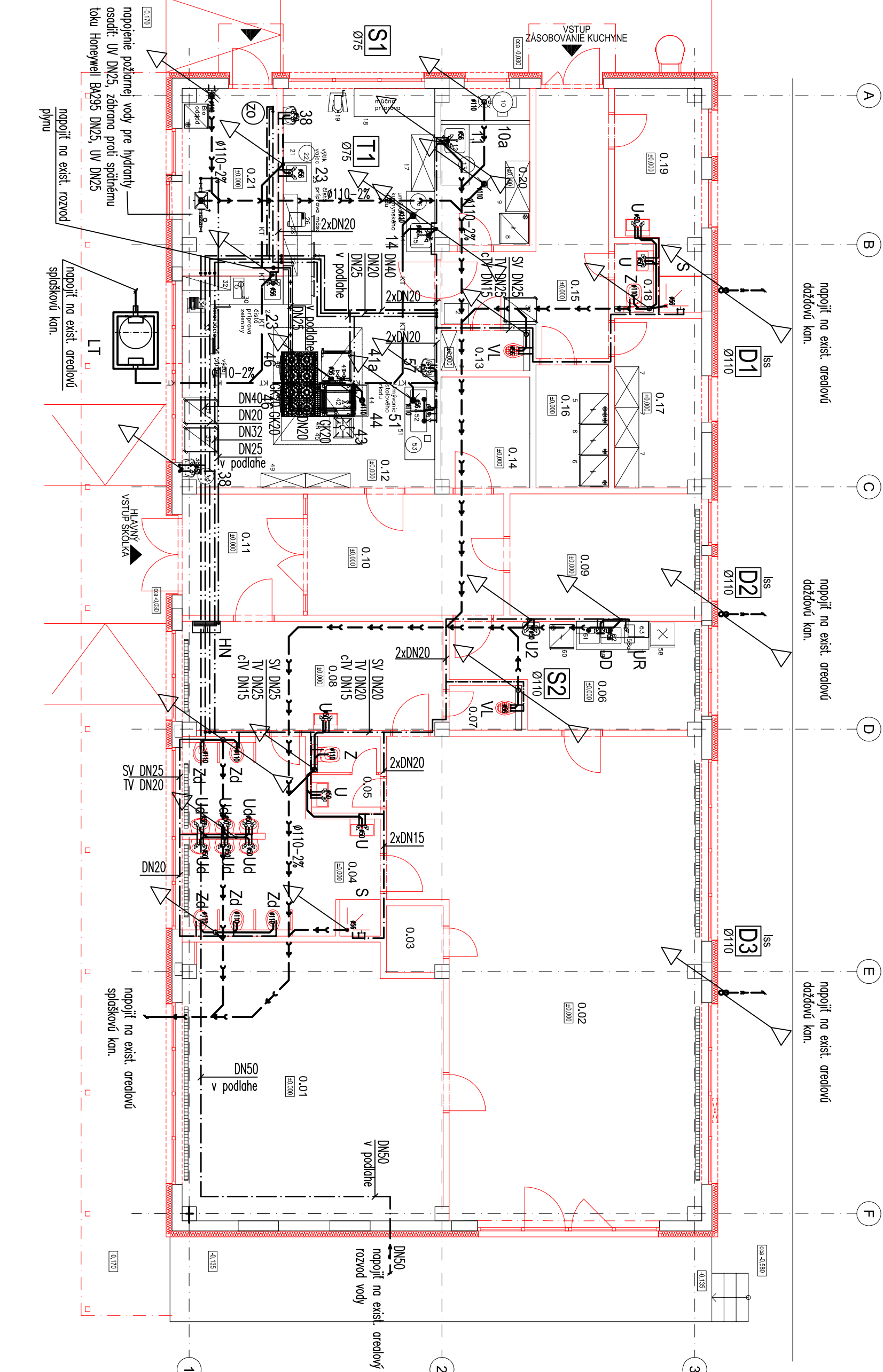
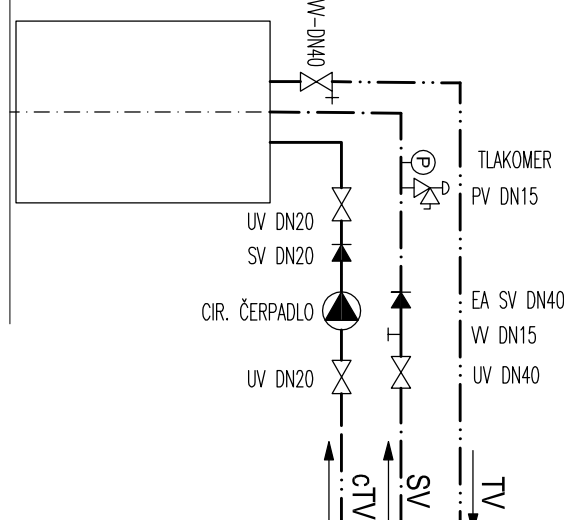

nápojenie požiarnej vody pre hľadnary
osobit: UV DN25, zábrana proti spätnému
toku Honeywell BK235 DN25, UV DN25

nápojiť na exist. oredlovú
spôškovú kan.

nápojiť na exist. oredlovú
dažďovú kan.

nápojiť na exist. oredlovú
dažďovú kan.

nápojiť na exist. oredlovú
spôškovú kan.

nápojiť na exist. oredlovú
rozvod vody