

PÔDORYS:

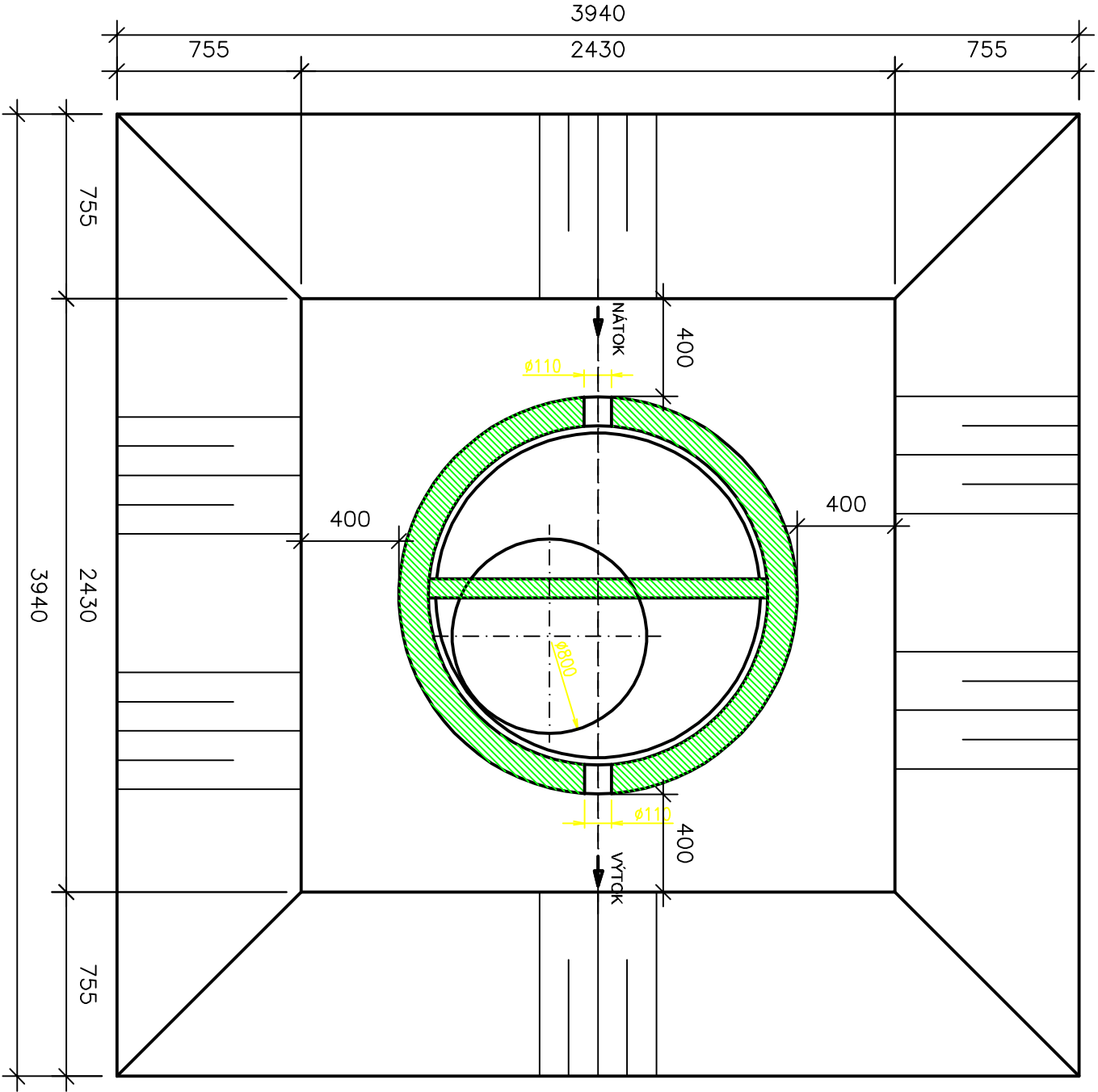

LEGENDA:

- 1 DVOUSTUPŇOVÝ SORPČNÝ FILTER
- 2 BETÓNOVÁ NÁDRŽ
- 3 BETÓNOVÝ POKLOP
- 4 BETÓNOVÁ SKRUŽ
- 5 OTVOR 930x600
- 6 LIATINOVÝ POKLOP Ø600

UN - USADZOVACIA NÁDRŽ  
KN - KOALESCENČNÁ NÁDRŽ  
ZVÁRANA SIEŤ KARI 100x100

ZAŤAŽENIE POKLOPU

400kN  
A=100 B=150  
NAJĎAŽŠÍ KUS 2,5t

ODLUČOVAČ ROPNÝCH LÁTOK  
KLk 5/1 (0,9)

REZ:

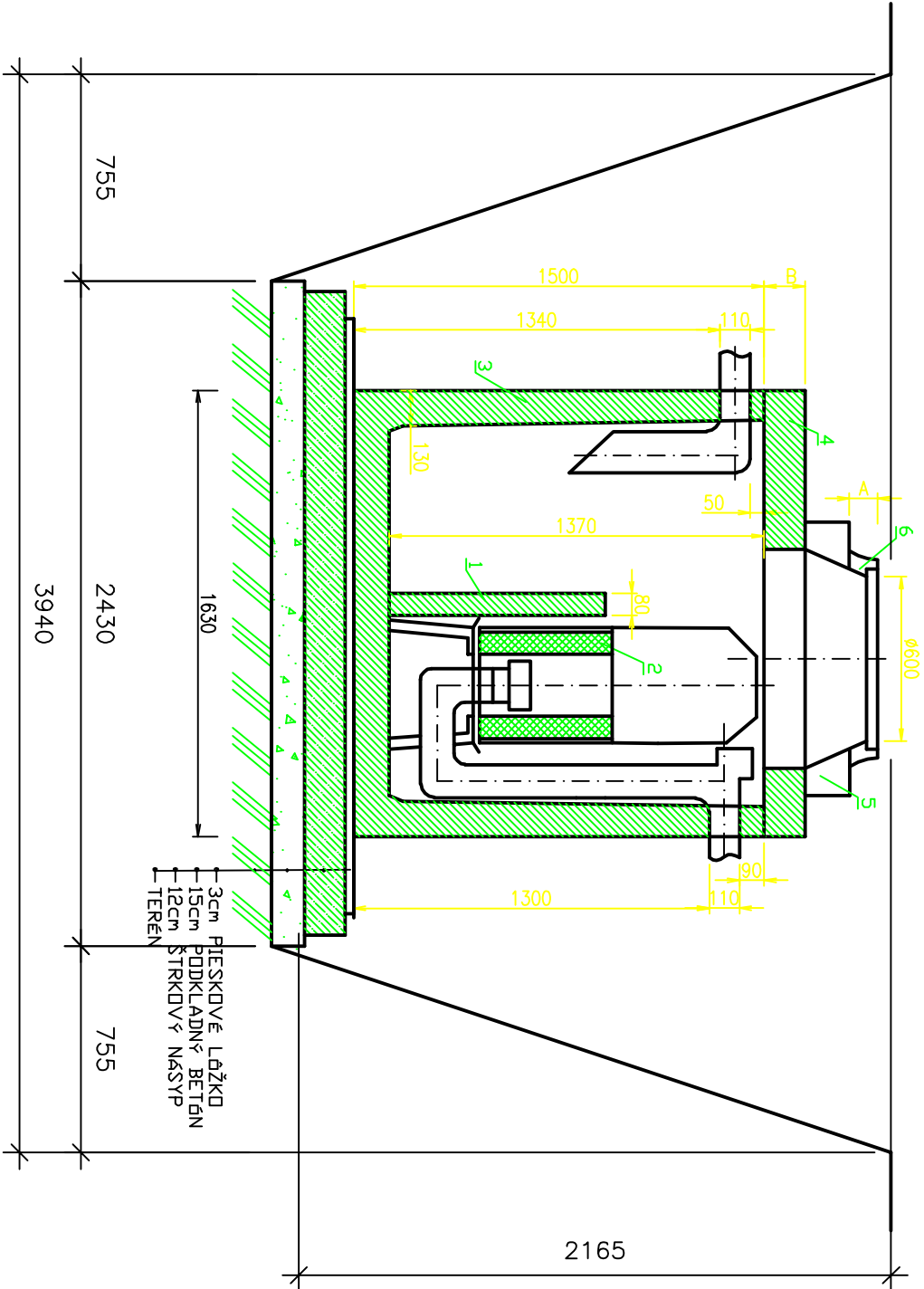

PROJEKT PRE STAVEBNÉ POVOLENIE

ZODPOVEDNÝ PROJEKTANT:	Ing. Miloslav Remiš	PRIMA PROJEKT-SK s.r.o. Tajovského 2, 010 01 Žilina e-mail : juraj.barciak@gmail.com
AUTOR PROJEKTU:	Ing. Arch. Jaroslav Ondrašina	
VYPRACOVAL:	Ing. Juraj Barčiak	
DRUH VÝKRESU:	PÔDORYS, REZ ORL	Vodné hospodárstvo
NÁZOV A MIESTO STAVBY: NOVOSTAVBA MATERSKEJ ŠKÔLKY V OBCI VIŠŇOVÉ K.Ú. VIŠŇOVÉ, PARC.Č. 740 SO 106 DAŽĎOVÁ KANALIZÁCIA, ORL		DÁTUM: 5/2016
		FORMÁT: 2 x A4
		STUPEŇ: PSP
		MIERKA: 1:25
INVESTOR: OBEC VIŠŇOVÉ, 013 23 VIŠŇOVÉ 556, IČO: 00648078, DIČ: 2020638961		Č. VÝKRESU: 02