

REZ A - A`

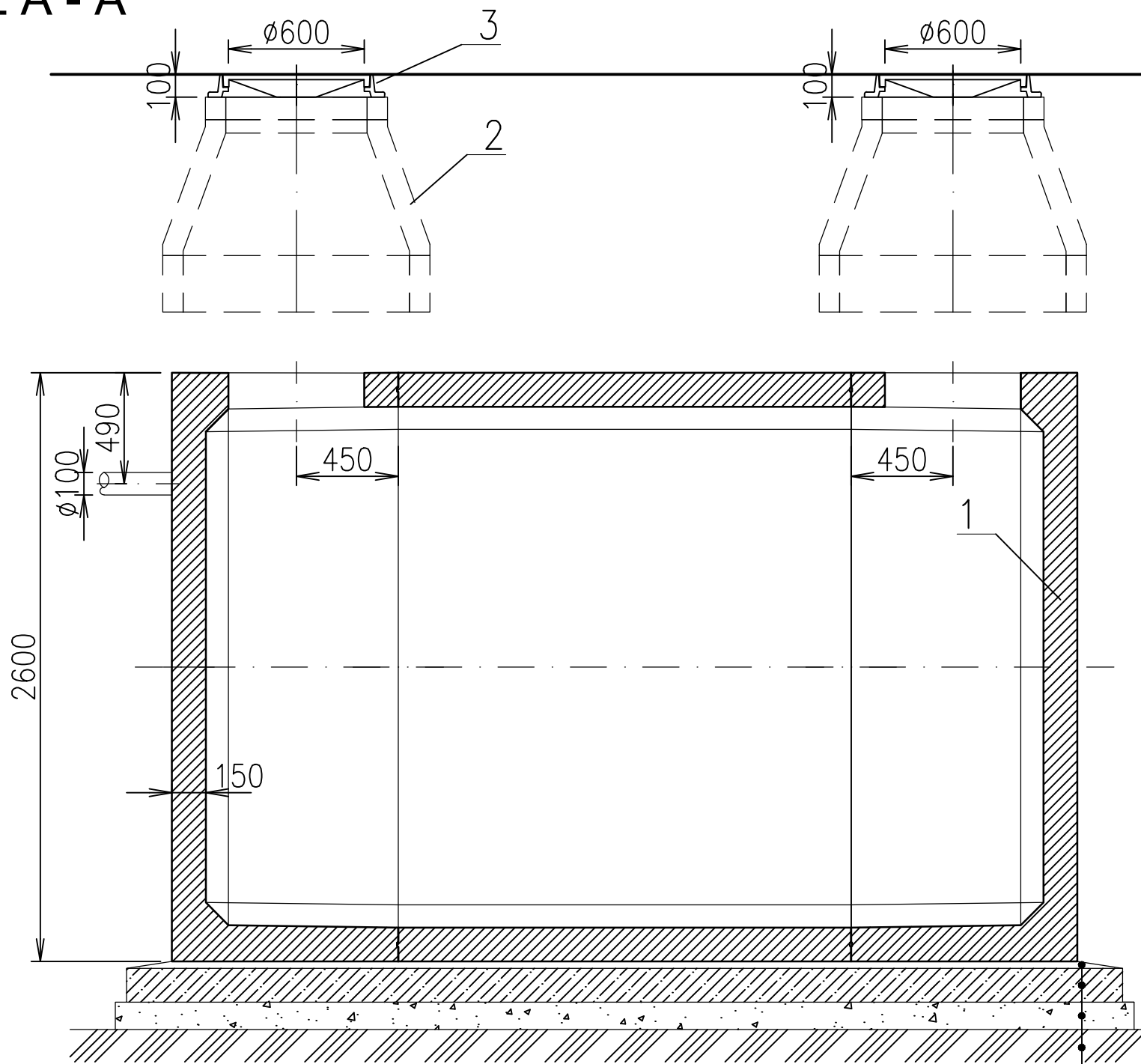

1 BETÓNOVÁ NÁDRŽ 2 BETÓNOVÁ SKRUŽ 3 POKLOP Ø600 * NÁTOK A VÝTLAK MOŽNO OSADIŤ PODLA POTREBY, DN POTRUBIA PODLA POTREBY	ZAŤAŽENIE POKLOPU 400kN MAX.VÁHA 8,5t HLBKA OSADENIA H=
---	---

- PIESKOVÉ LÔŽKO.....30mm
- PODKLADNÝ BETÓN..150mm
- ŠTRKOVÝ NÁSYP.....120mm
- TERÉN

PÔDORYS

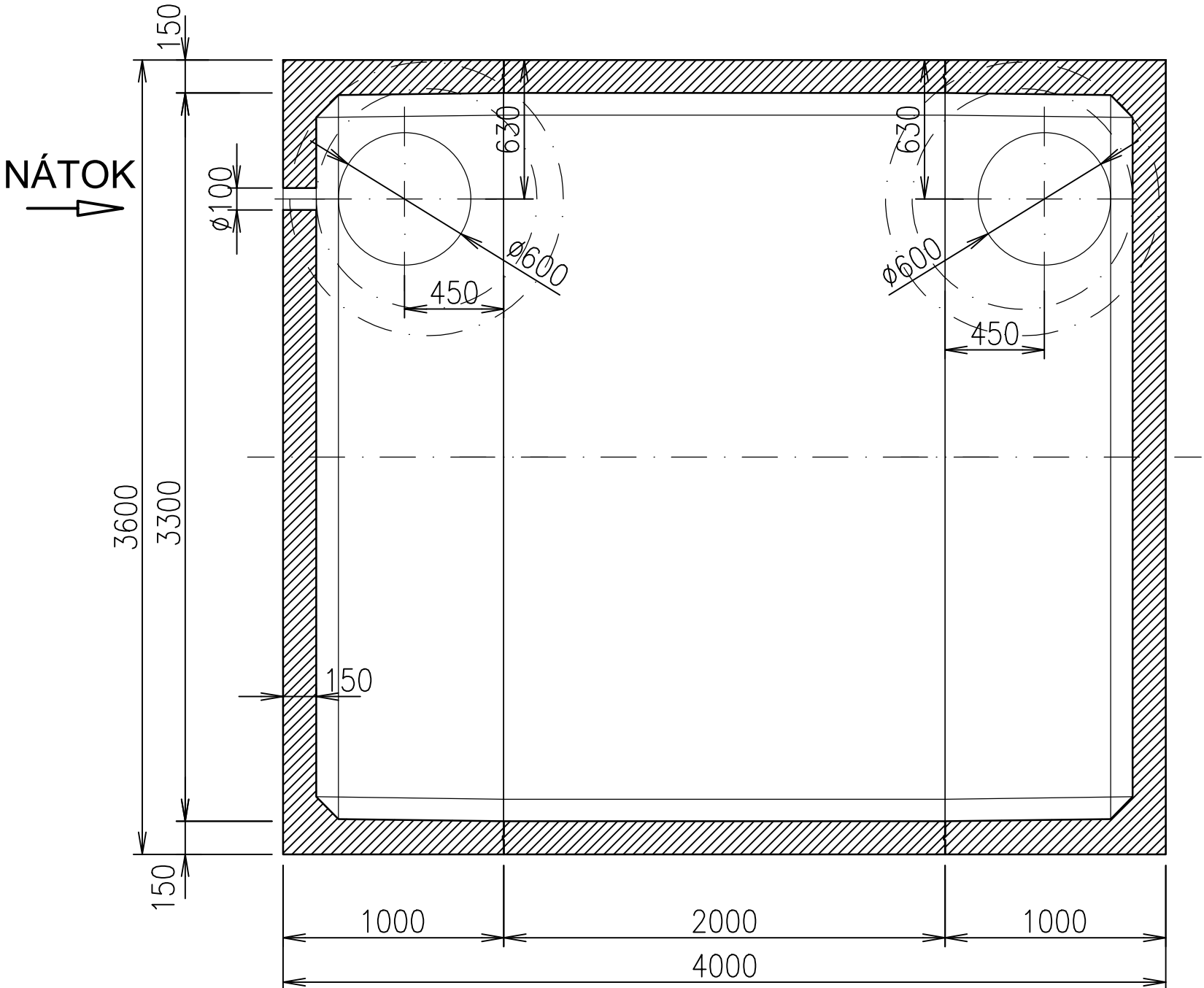

PROJEKT PRE STAVEBNÉ POVOLENIE

ZODPOVEDNÝ PROJEKTANT:	Ing. Miloslav Remiš	PRIMA PROJEKT-SK s.r.o. Tajovského 2, 010 01 Žilina e-mail : juraj.barciak@gmail.com	
AUTOR PROJEKTU:	Ing. Arch. Jaroslav Ondrašina		
VYPRACOVAL:	Ing. Juraj Barčiak		
DRUH VÝKRESU:	POŽIARNA NÁDRŽ	Vodné hospodárstvo	
NÁZOV A MIESTO STAVBY: NOVOSTAVBA MATERSKEJ ŠKÔLKY V OBCI VIŠŇOVÉ K.Ú. VIŠŇOVÉ, PARC.Č. 740 SO 104 VODOVODNÁ PRÍPOJKA		DÁTUM:	5/2016
		FORMÁT:	3 x A4
		STUPEŇ:	PSP
		MIERKA:	1:25
INVESTOR: OBEC VIŠŇOVÉ, 013 23 VIŠŇOVÉ 556, IČO: 00648078, DIČ: 2020638961	Č. VÝKRESU:		06