

VÝSTUŽ ZÁKLADOVÉHO PÁSU "b2.2"

4x

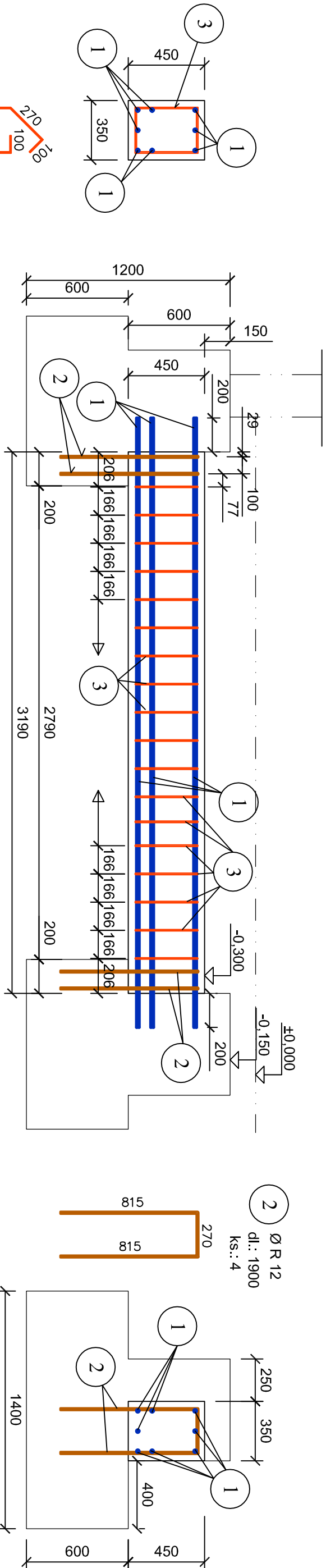

3 6 Ø R 8 dl.: 1480 ks.: 18

1 Ø R 16 dl.: 3590 ks.: 8

2 Ø R 12 dl.: 1900 ks.: 4

VÝKAZ VÝZTUŽE

Č.P.	Ø	Dĺžka [m]	Počet	Dĺžka [m]		
				10505		
				R8	R12	R16
1	R16	3.590	8			28.720
2	R12	1.900	4		7.600	
3	R8	1.480	18	26.640		
Celková dĺžka [m]				26.640	7.600	28.720
Specificcká hmotnosť [kg/m]				0.395	0.888	1.578
Celková hmotnosť [kg]				10.523	6.749	45.320
Celková hmotnosť [kg]				62.592		
Celková hmotnosť pre 4 dielcov [kg]				250.368		

KRYTIE VÝSTUŽE: 40mm - strmene

BETÓN: C 20/25

OCEĽ: 10 505 (R)

Autor návrhu			Ing. Pavol FOTTA		
HIP	Ing. P. Fotta	Zodpovedný projektant	Ing. F O T T A	PAVOL	
Vypracoval	FOTTA s.r.o.				
Stavebník	Obec ČAŇA; Osioboditeľov 22; 044 14 Čaňa				
Miesto stavby	Čaňa				
Názov stavby	ZBERNÝ DVŮR V OBCI ČAŇA				
Parcela	KN 1881/21; 1881/17		Klasifikácia stavby		
			1252		
Objekt	SO-01 PREVADZKOVÁ HALA A SKLAD TECHNIKY				Mierka
Obsah	VÝSTUŽ ZÁKLADOVÉHO PÁSU "b2.2"				Číslo výkresu
Časť	Statické riešenie				D.1.S.- 04



**FOTTA s.r.o.**  
projektová kancelária

Ing. F O T T A PAVOL  
Prenosná 3767, Bratislava 085 01  
číslo: 3307 317 440, e-mail: pavol.fotta@gmail.com

registračné číslo: 3268/A\*1

Formát	2 x A4
Datum	06-07-2016
Stupeň	Dokumentácia pre stavebné konanie
Číslo zákazky	CA-02201606