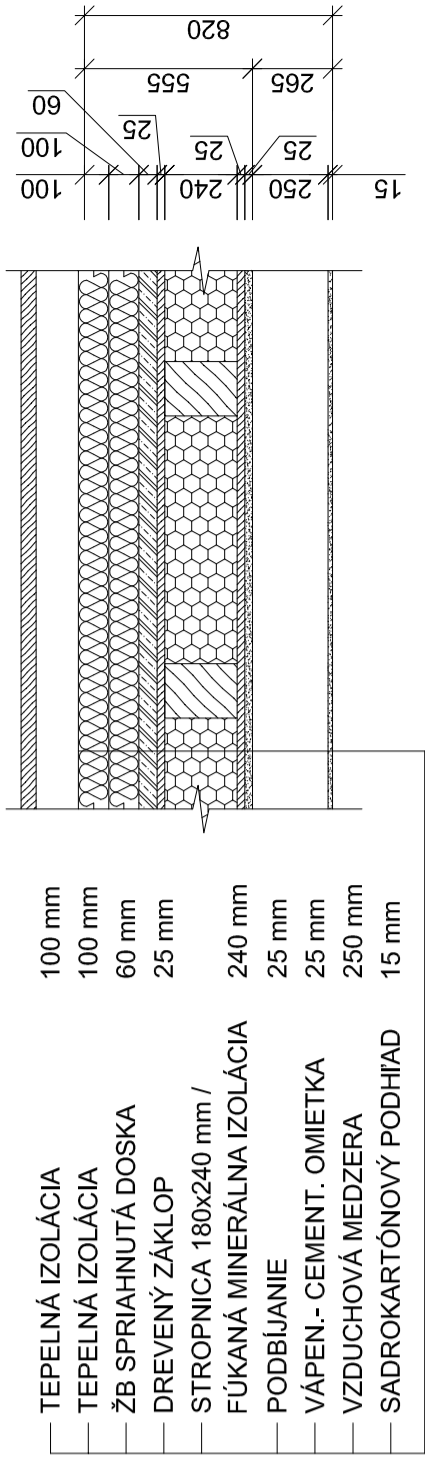
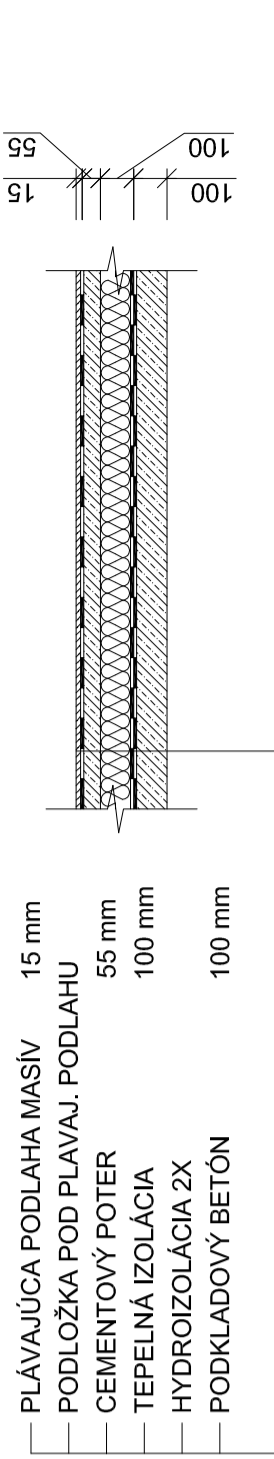
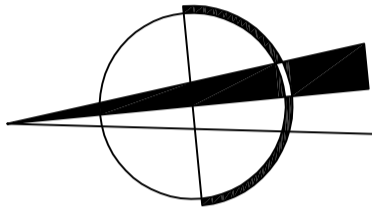

- NOVÉ OBVODOVÉ MURIVO Z PÓROBETÓNOVÝCH TVÁRNIC, 300x249x499, LEPENÁ TENKOVRSŤVOU LEPIACOU MALTOU
- TEPELNÁ IZOLÁCIA S MINERÁLNEJ VLNY, FKD S THERMAL, hr. 140 mm
- JESTVUJÚČE NOSNÉ MURIVO
- BÚRACIE PRÁČE

DETAIL A M 1:25, STROPNÁ KONŠTRUKCIA

8205552652525240251006015

DETAIL B M 1:25, PODLAHA PRÍZEMIA

1001001555

NOVÝ STAV

Zodp.projektant	ING. ARCH. JÁN RUSNÁK
Vypracoval	ING. MARIAN KLEMENT
Okres	ROŽŇAVA
ObčÚ	NIŽNÁ SLANÁ
Investor	OBEC NIŽNÁ SLANÁ
BUDOVA	
BUDOVA ĽUDOVEJ ŠKOLY - NIŽNÁ SLANÁ	
ZVÝŠENIE ENERGETICKEJ ÚČINNOSTI FORMOU INTELIGENTNÉHO RIADENIA ENERGIE	
Časť	ARCHITEKTONICKO-STAVEBNÁ ČASŤ
Obsah výkresu	REZ A-A
1:50	10

PBB - POLY POVŮSKÁ	
048 01 ROŽŇAVA	
DÁTUM	02/2016
STUPEŇ	PSP - RP
FORMÁT	3 x A4
MĚRKA	