

stavba:
**ZNÍŽENIE ENERGETICKEJ
NÁROČNOSTI BUDOVY
MATERSKEJ ŠKOLY
A KULTÚRNEHO DOMU
V KOŠICKOM KLEČENOVE**

investor:
Obecný úrad Košický Klečenov
Košický Klečenov 9
044 45 Košický Klečenov

lokalita:
Košický Klečenov, Košice - okolie,
parc. č. 23/2, 23/5, 23/6, súp. č. 118, 119
kat. územie Košický Klečenov

autori:
Ing. Mgr. art. Pavol Šímko
Ing. Mgr. art. Jaroslav Král

spoluautori:
Ing. Gabriel Horváth

hl. inžinier projektu:
Ing. Mgr. art. Pavol Šímko

adf s.r.o.,
moyzesova 46, 040 01 košice, slovak rep.
m / info@adf.sk, t /+421 55 62 232 21

Tato projektová dokumentácia je dusevným majetkom spoločnosti adf s.r.o. Akeľvek rozmnožovanie jej častí, celku alebo riešenia tretími osobami je povolené len s písomným súhlasom managementu spoločnosti. Subject to law this document is a company secret and it may not be reproduced, or made public, as a whole or in parts by any person to other parties, or to competitors without specific written authorization of the managment of adf s.r.o.

vypracoval:
Ing. Gabriel Horváth

zodpovedný projektant:
Ing. Mgr. art. Pavol Šímko

adf s.r.o., moyzesova 46, 040 01 košice
info@adf.sk, 00421 55 62 232 21

štupen:
PROJEKT - SP

profesia:
**ARCHITEKTÚRA
A STAVEBNÁ ČASŤ**

obsah:
**REZY
NAVRHOVANÝ STAV**

set:	
format:	2 x A4
mierka:	1:100
datum:	15.03.2017
archivne c.:	c.vykr.: rev.:
1704.01.C.A. 09.	/ 0.

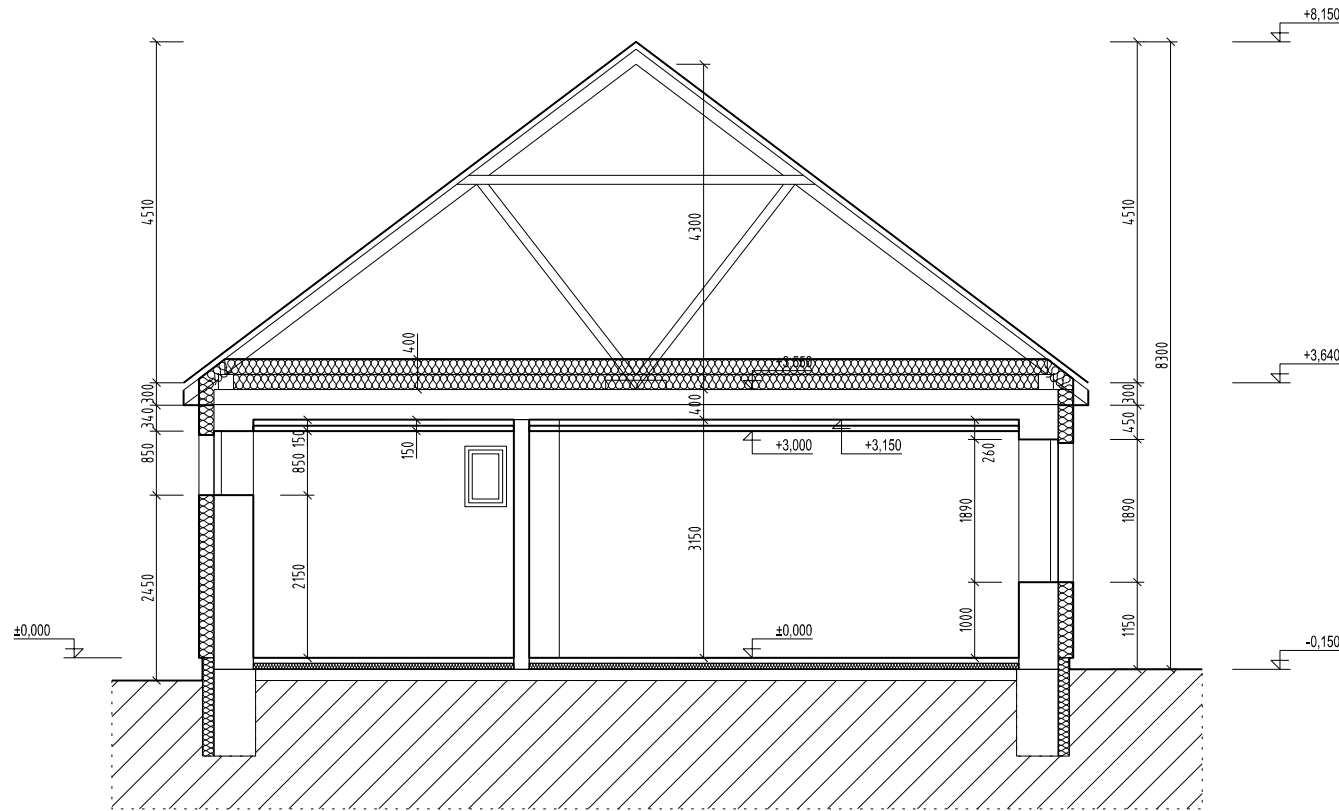

REZ B - B

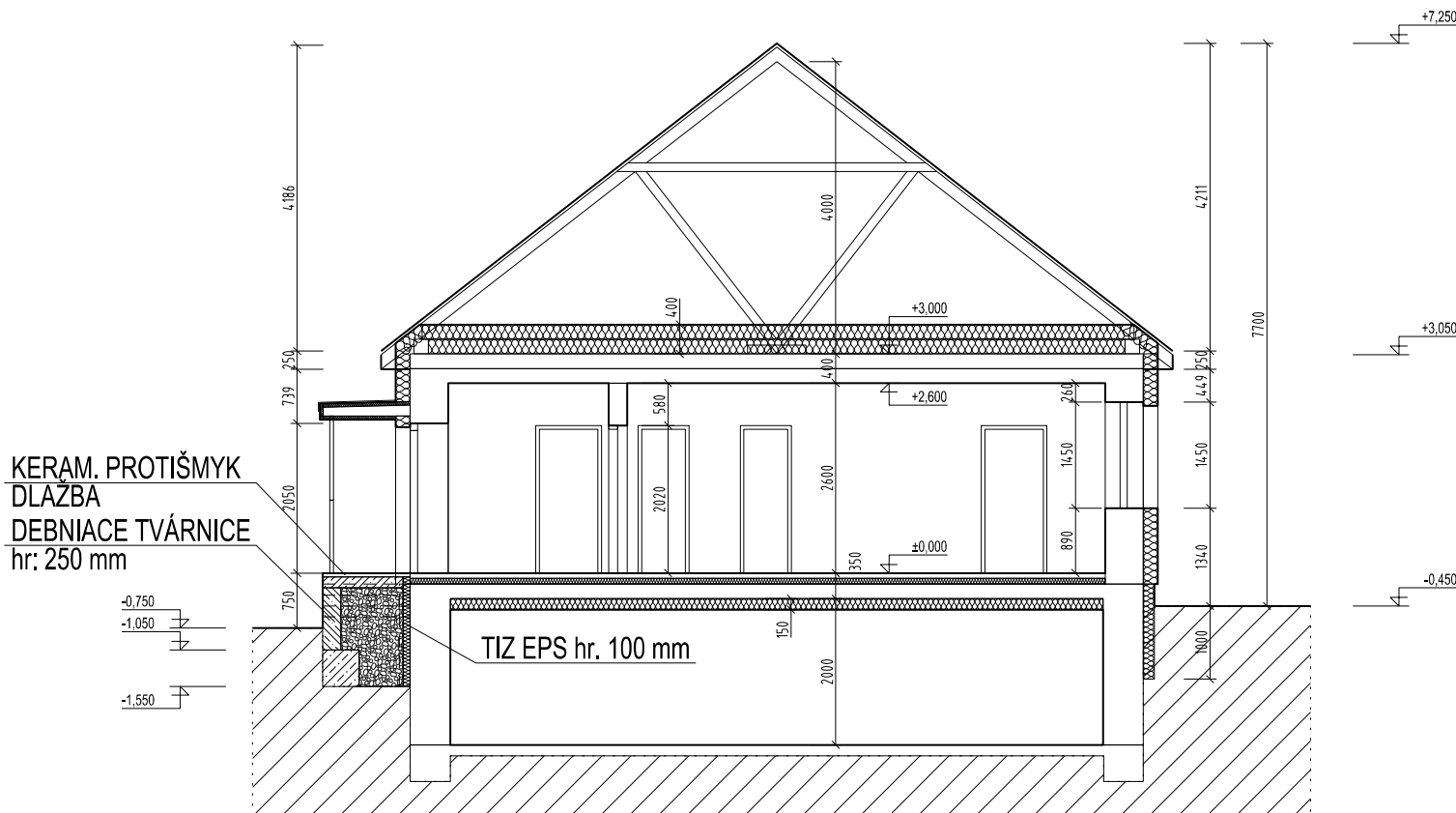

REZ A - A

LEGENDA HMOT:

- EXISTUJÚCE OBVODOVÉ MURIVO ZMIEŠANÉ (KERAM. TVÁRNICE, ŠKVÁROBET, KVÁDRE), ZATEPLENÉ TEPELNOU IZOLÁCIOU MW, HR. 200 mm
SOKEL BUDE ZATEPLENÝ TEPELNOU IZOLÁCIOU PS, HR.150 mm, TEPELNU IZOLÁCIU UKONČIŤ 1000 mm POD ÚROVŇOU TERÉNU
- VNÚTORNÉ NOSNÉ MURIVO Z KERAMICKÝCH TVÁRNIC
- DELIACE NENOSNÉ MUROVANÉ PRIEČKY
- NAVRHOVANÉ OBVODOVÉ MURIVO Z KERAM. TVÁRNIC POROTHERM, HR. 250 mm
- NAVRHOVANÉ DELIACE NENOSNÉ MUROVANÉ PRIEČKY Z KERAM TVÁRNIC POROTHERM AKU, HR. 115 mm
- PROSTÝ BETÓN
- NOSNÉ ŽELEZOBETÓNOVÉ KONŠTRUKCIE
- TEPELNÁ IZOLÁCIA