

Zvislý rez A-A M=1:100

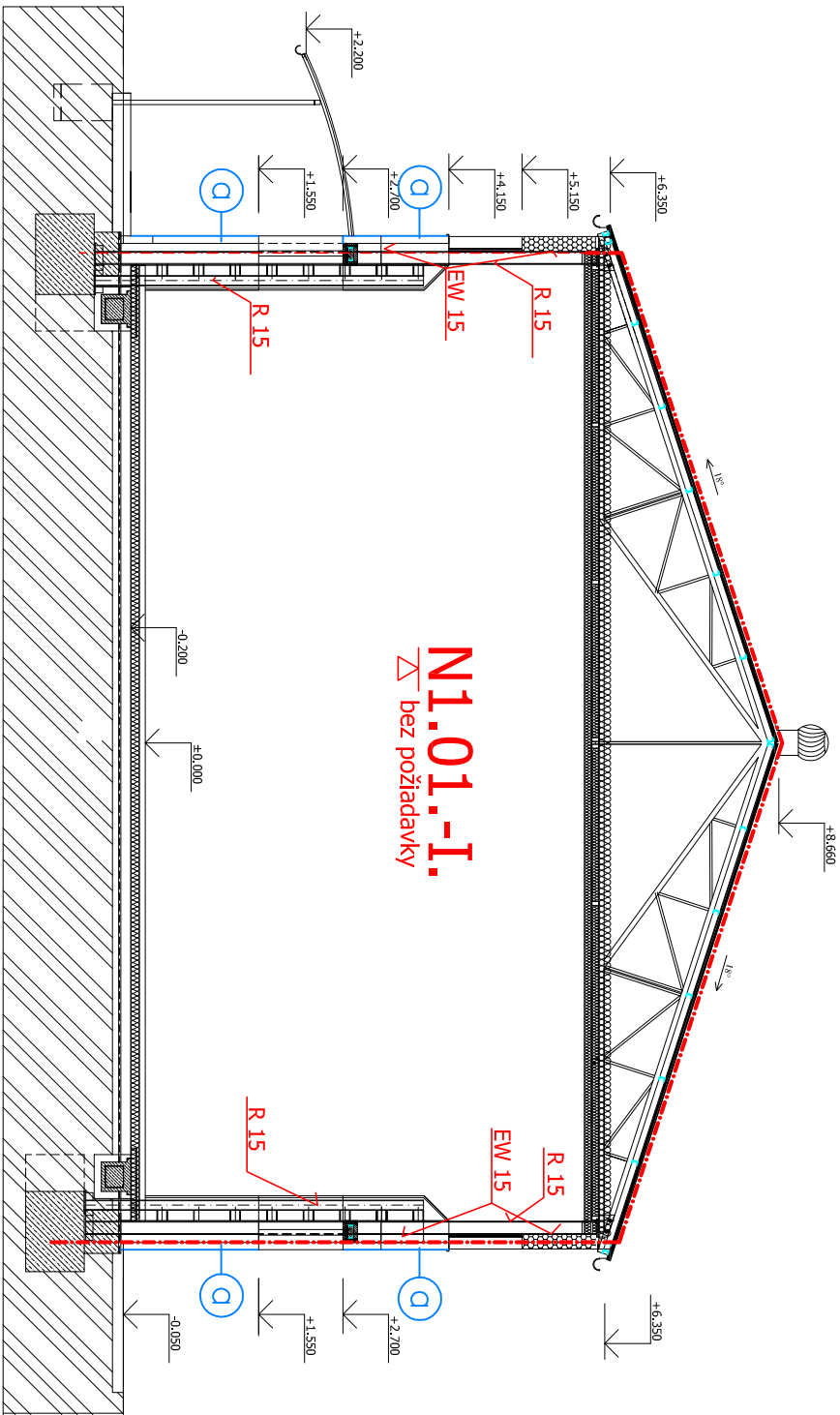

Zvislý rez B-B M=1:100

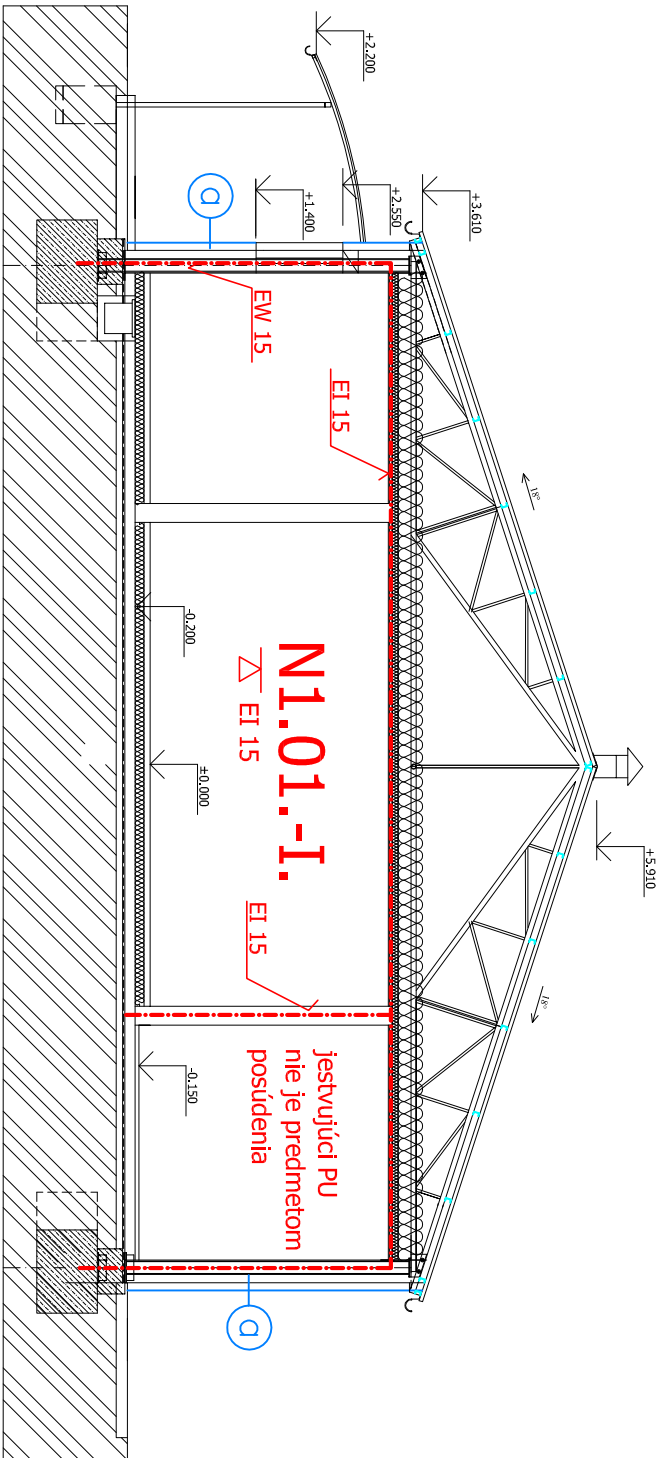

Zvislý rez C-C M=1:100

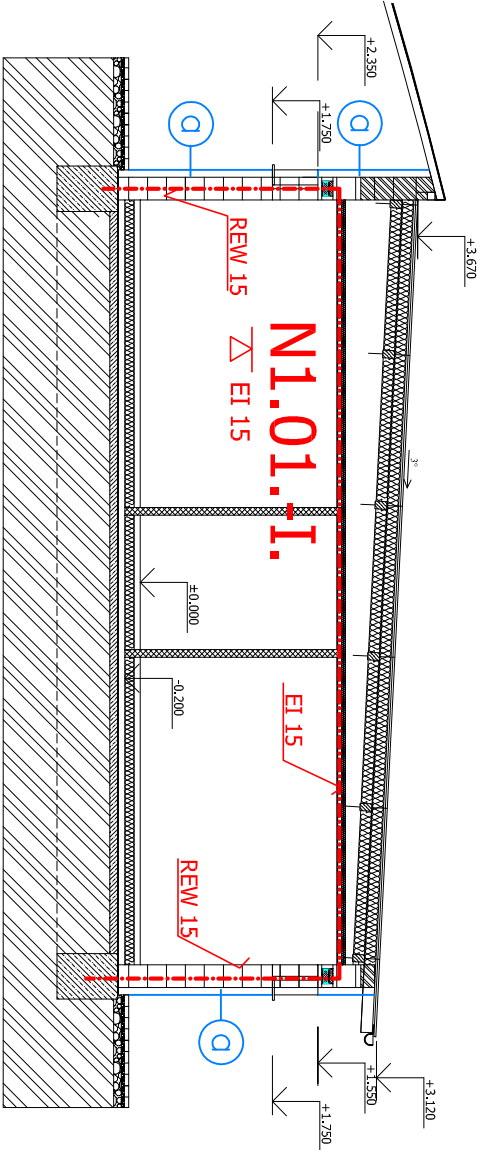

h = 0,00 m - požiarňa výška stavby

LEGENDA:

- a** ————— kontaktný zateplovací systém s tep. izolantom na bôze EPS hr.100 mm – trieda reakcie na oheň E, ETICS triedy reakcie na oheň B–s1, d0 – plná fosóda
- b** ————— kontaktný zateplovací systém s tep. izolantom na bôze minerálnej vlny hr.100mm – triedy reakcie na oheň A2–s1, d0, ETICS triedy reakcie na oheň A2–s1, d0

POZNÁMKA:
LEGENDA ZNAČIEK PBS VIĎ. PRÍLOHA č.2 TECHNICKEJ SPRÁVY PBS

ZODPOVEDNÝ PROJEKTANT PO :		Ing. A.Tužinská		ING. A.TUŽIŇSKÁ PRIETRŽKA 160 / 908 49 SLOVENSKO TEL.:0908/122 945	
VYPRACOVAL:		Ing. A.Tužinská			
INVESTOR:				SOŠ, Námestie sv.Martína 5, 908 51 Holíč	
OUŽP:	Holíč	VÚC:	Trnavský	ZÁK. Č.:	35/2016
MIESTSKÝ ÚRAD:	Holíč	MIESTO STAVBY:	Holíč areál školy, č.p.16	DÁTUM:	V.2016
NÁZOV STAVBY:	Rozšírenie telocvične a a rekonštrukcia strechy				
NÁZOV OBJEKTU:	MIERKA: 1:100				
SÚBOR:	ČÍSLO VÝKRESU:				
NÁZOV VÝKRESU:	Rez A-A, Rez B-B, Rez C-C				
PO.4.					