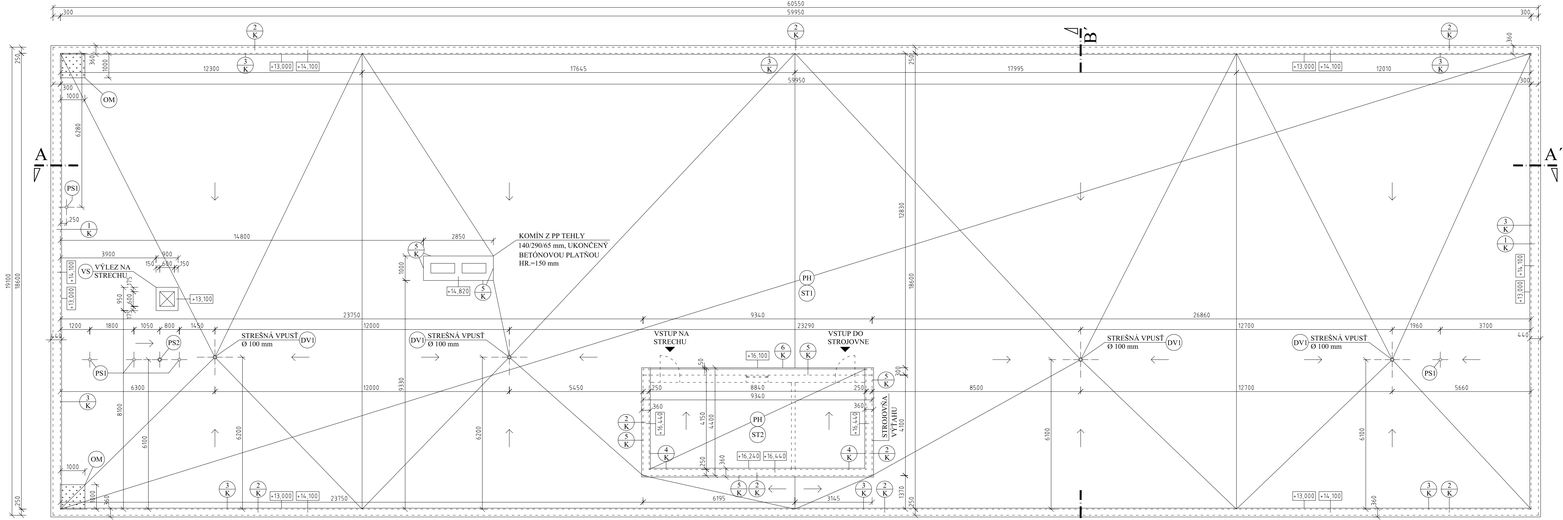

ZAMERANIE SKUTKOVÉHO STAVU STAVBY A BÚRACIE PRÁCE - PÔDORYS STRECHY
M 1:100 - OBJEKT č.1 - SKLAD (č.1a)

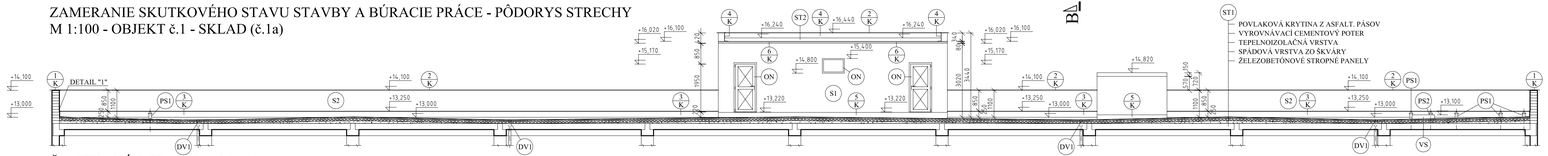

ČIASTKOVÝ REZ A-A´ - M 1:100

ST1
- POVLAKOVÁ KRYTINA Z ASFALT. PÁSOV
- VYROVNÁVACÍ CEMENTOVÝ POTER
- TEPELNOIZOLAČNÁ VRSTVA
- SPÁDOVÁ VRSTVA ZO ŠKVÁRY
- ŽELEZOBETÓNOVÉ STROPNÉ PANELY

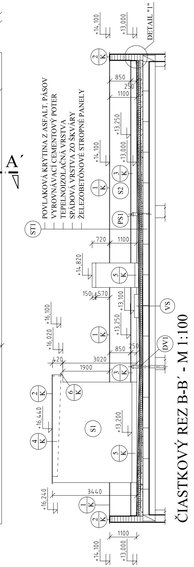

ČIASTKOVÝ REZ B-B´ - M 1:100

DETAIL "1" - M 1:25

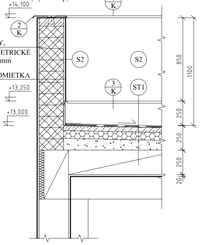

SKLADBY STRIECH :

ST1
- POVLAKOVÁ KRYTINA Z ASFALT. PÁSOV
- VYROVNÁVACÍ CEMENTOVÝ POTER
- TEPELNOIZOLAČNÁ VRSTVA
- SPÁDOVÁ VRSTVA ZO ŠKVÁRY
- ŽELEZOBETÓNOVÉ STROPNÉ PANELY

ST2
- POVLAKOVÁ KRYTINA Z ASFALT. PÁSOV
- VYROVNÁVACÍ CEMENTOVÝ POTER
- SPÁDOVÁ VRSTVA ZO ŠKVÁRY
- ŽELEZOBETÓNOVÉ STROPNÉ PANELY

LEGENDA :

- 1/K BÚRACIE PRÁCE - ODSTRANENIE OPLECHOVANIA ATIKY, ŠÍRKA PLECHU 440 MM.
- 2/K BÚRACIE PRÁCE - ODSTRANENIE OPLECHOVANIA ATIKY, ŠÍRKA PLECHU 360 MM.
- 3/K BÚRACIE PRÁCE - ODREZANIE,ODSTRANENIE OPLECHOVANIA LEMOVANIA ATIKY, VÝŠKA PLECHU 250 MM.
- 4/K BÚRACIE PRÁCE - ODREZANIE,ODSTRANENIE OPLECHOVANIA LEMOVANIA ATIKY VÝTAHOVEJ ŠACHTY, VÝŠKA PLECHU PREMENLIVÁ 240 - 340 MM.
- 5/K BÚRACIE PRÁCE - ODSTRANENIE OPLECHOVANIA LEMOVANIA MURIVA STROJOVNE VÝTAHU A KOMÍNA, VÝŠKA PLECHU 200 MM.
- 6/K BÚRACIE PRÁCE - ODSTRÁNENIE OPLECHOVANIA OKAPU STROJOVNE VÝTAHOVEJ ŠACHTY.
- VS BÚRACIE PRÁCE - ODSTRANENIE OPLECHOVANIA VÝLEZU NA STRECHU A ODSTRÁNENIE OCEĽOVÉHO POKLOPU Z RÁMOM 600x600 MM - 1. KS.
- PS1 PS2 BÚRACIE PRÁCE - ODSTRÁNENIE LEMOVANIA HYDROIZOLÁCIE OKOLO PRIESTUPOV CEZ STREŠNÝ PLÁŠŤ, ODVETRANIE KANALIZÁCIE Ø 100 MM - 5. KS. A Ø 150 MM - 1. KS.) + ODSTRÁNENIE HRDZE Z PRESTUPNÉHO POTRUBIA - 6. KS.
- S1 BÚRACIE PRÁCE - ODTĽČENIE UVOĽNENEJ VONKAJŠEJ CEMENTOVEJ OMIETKY ZO STIEN STROJOVNE VÝTAHOVEJ ŠACHTY V ROZSAHU 20% Z CELKOVEJ PLOCHY.
- S2 BÚRACIE PRÁCE - ODTĽČENIE VONKAJŠEJ CEMENTOVEJ OMIETKY ZO STIEN VNÚTORNEJ STRANY ATIKY V ROZSAHU 30% Z CELKOVEJ PLOCHY.
- ON BÚRACIE PRÁCE - ODSTRÁNENIE STARÉHO NÁTERU Z OCEDOVÝCH DVERÍ A RÁMU OKNA NA STROJOVNI VÝTAHOVEJ ŠACHTY.
- DV1 BÚRACIE PRÁCE - ODSTRANENIE STREŠNEJ VPUSTI Ø - 100 MM - 4. KS.
- OM ODSTRÁNENIE - VEGETÁCIE (MACH) - 2,00 m².

POZNÁMKA :

PH POVLAKOVÚ KRYTINU V MIESTACH PORUŠENÝCH VZDUCHOVOU BUBLINOU - PERFOROVAŤ OTVORMY Ø cca 50 MM - ROZSAH POŠKODENIA = 20% Z CELKOVEJ PLOCHY.
DEMONTÁŽ BLESKOZVODU VIĎ. PROJEKTOVÁ DOKUMENTÁCIA - E1.2. - BLESKOZVOD.

Číslo sady

Autorizácia

NÁZOV A MIESTO STAVBY	Logistická základňa pre krízové situácie Rišňovce, rekonštrukcia striech Hlohovecká ul.195, Rišňovce	**Štapring Projekt s.r.o.** PIARISTICKÁ UL.2 949 01 NITRA	
STAVEBNÝ OBJEKT	SO 01 Objekt č.1 - Sklad (č.1a)		
OBJEDNÁVATEĽ	MV SR, Pribinova 2, BRATISLAVA		
ZHOTOVITEĽ	Štapring Projekt,s.r.o., Piaristická ul. 2, 949 01 NITRA	DÁTUM	10/2013
STUPEŇ PROJEKTU	REALIZAČNÝ PROJEKT	ZAKÁZKOVÉ Č.:	13011/009
HIP	ING. ARCHJÁN MEZEI	MIERKA :	1:100
ZOD.PROJEKTANT	ING. ARCHJÁN MEZEI	FORMÁT :	5xA4
PROJEKTANT	ING. MIROSLAV ŠABÍK		
NÁZOV VÝKRESU	PÔDORYS STRECHY, ČIAST. REZY A-A´,B-B´ Zameranie skutkového stavu stavby a búracie prace	VÝKRES Č.:	A 02
ČASŤ/PROFESIA	E1.1.	ARCHITEKTONICKÉ A STAVEBNÉ RIEŠENIE	