

POHLAD ZÁPADNÝ

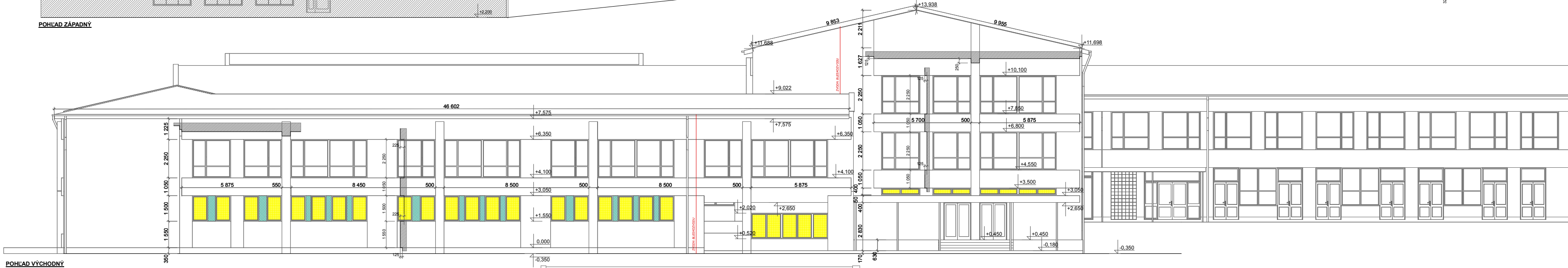

POHLAD VÝCHODNÝ



POHLAD JUŽNÝ

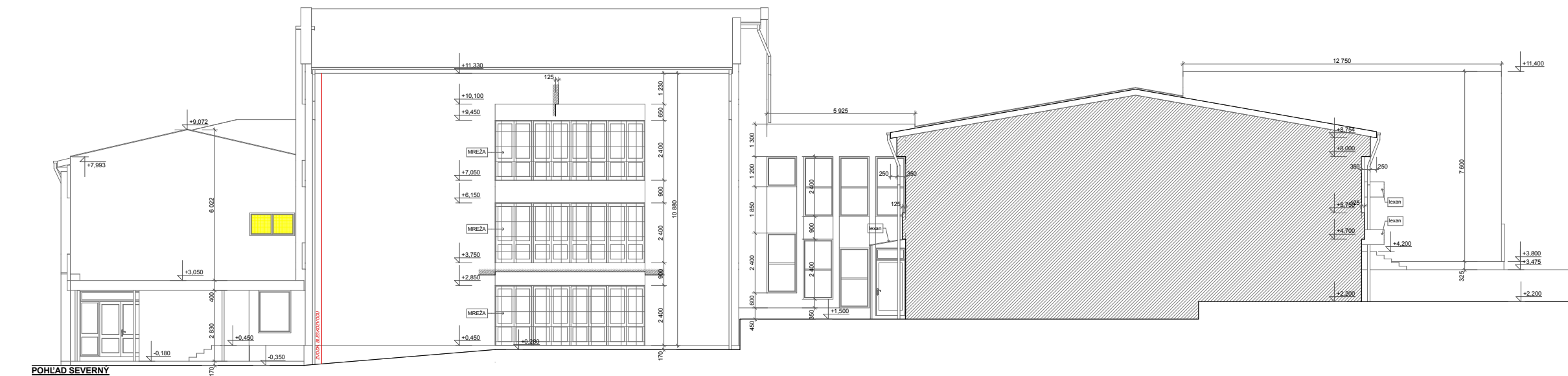

POHLAD SEVERNÝ

- SENDOVČOVÁ MEDZIOKENNÁ VÝPLŇ (BUDE NAHRADENÁ DOMUROVKOU)
- PLASTOVÁ MEDZIOKENNÁ VÝPLŇ Z TERNÓ JADROM
- PŮVODNÉ OKNA, DVERE A SKLOBETONOVÉ STĚNY (BUDE NAHRADENÉ ZA PLASTOVÉ)

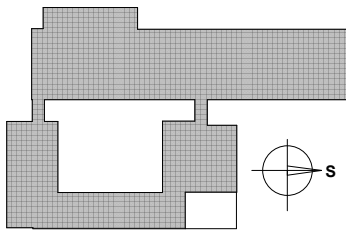

POSILANÁ PRÁCA PODĽA DOKUMENTAČNÝCH PRACOVNÝCH V ZHODU SOHOD PŮDLAG PODĽA PRÁCE VÝDAJE STAVEBNÉHO POVOLENIA					
PROJEKTANT:		ZODPOVEDNÝ PROJEKTANT:		D.D.-ARCH s.r.o	
ING. ARCH. D. DVORJAK		ING. ARCH. D. DVORJAK		HENCOVCE 1836	
				09302 VRANOV NAD TOPLOU	
				MOBIL: 0918 683 103	
				drahusdvorjak@gmail.com	
OBECNÝ ÚRAD:		KOŠICE			
INVESTOR:		ZÁKLADNÁ ŠKOLA KEŽMARSKÁ 28, KOŠICE, 040 11		STUPEŇ	DSP
				FORMÁT:	12A4
NÁZOV VÝKRESU:		ZVÝŠENIE ENERGETICKEJ ÚČINNOSTI BUDOVY		DÁTUM:	06/2014
MIESTO STAVBY:		ZÁKLADNEJ ŠKOLY KEŽMARSKÁ 28, KOŠICE			
OBJEKT:		KEŽMARSKÁ 28, KOŠICE			
		SO 01 - HLAVNÝ OBJEKT			
DRUH VÝKRESU:		POHLADY - PŮVODNÝ STAV		MIERKA:	Č.V.
				1:100	5