

POHLAD J U Ž N Ý

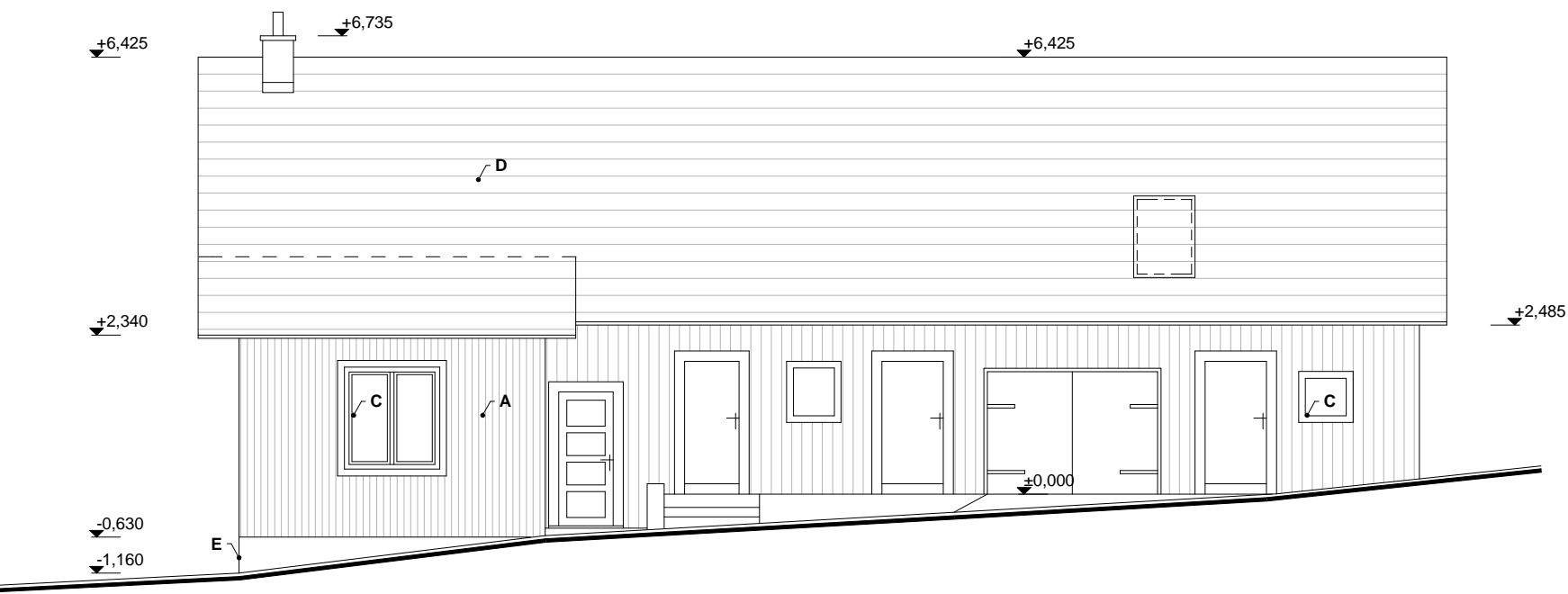

POHLAD Z Á P A D N Ý

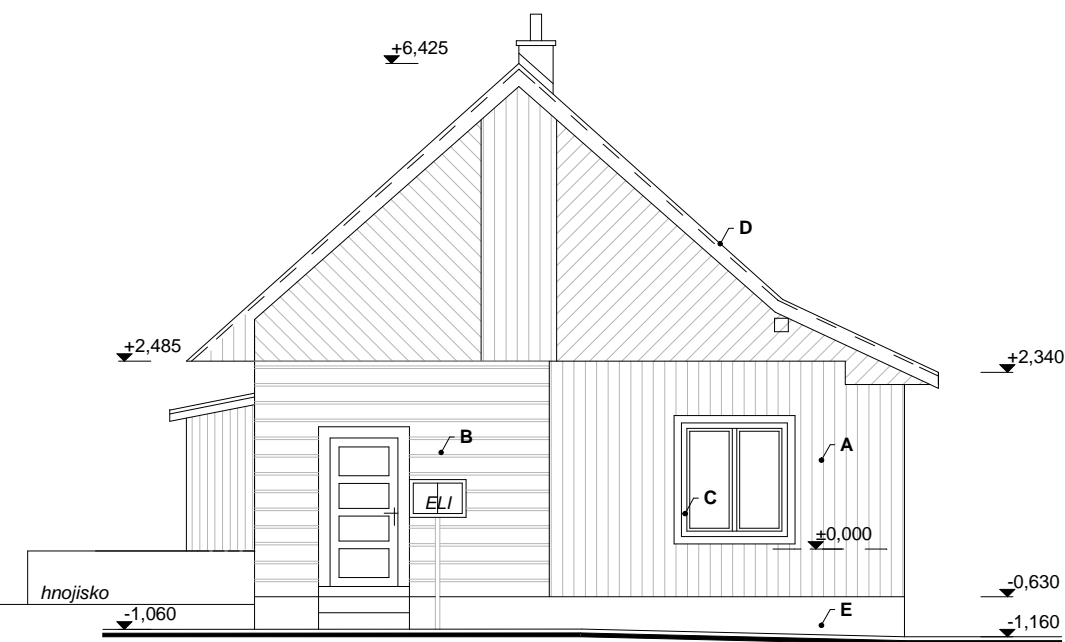

LEGENDA POVRCHOVÝCH ÚPRAV:

- A - DREVENÝ VERTIKÁLNY OBKLAD
- B - DREVENÁ HORIZONTÁLNA MASÍVNA KONŠTRUKCIA
- C - OKENNÉ A DVERNÉ KONŠTRUKCIE
- D - TABUĽOVÝ PLECH SO STOJATOU DRÁŽKOU, ULOŽENÝ NA ŠINDĽOVEJ STRECHE
- E - SOKEL Z KOMBINÁCIE KAMEŇA A BETÓNU

POZNÁMKY:

- POHLADY JESTVUJÚCEHO OBJEKTU SÚ ZOBRAZENÉ ORIENTAČNE, ZACHYTENÉ JEDNODUCHÝMI MERAČSKÝMI POSTUPMI; ROZDIELY VOČI SKUTOČNOSTI JE NUTNÉ ZOHLADNIŤ NA STAVBE
- OBJEKT BUDE V CELOM SVOJOM OBJEME ZBÚRANÝ PODĽA POPISU A POSTUPU ČASTI "TECHNICKÁ SPRÁVA"

SADA Č.

±0,000 = +1,700 (ZB)

| | | | |
|---|---|---|----------------------------|
| AUTOR PROJEKTU: | ZODP. PROJEKTANT : |  Ing. Martin MICO Autorizovaný inžinier SKSI-5024-SP-11 Tel.: 0907 / 555 491, IČO: 37 653 890 | |
| Ing. Martin MICO | Ing. Martin MICO | | |
| | | | |
| INVESTOR: Štátne lesy TANAPu, Tatranská Lomnica č.66, 059 60 Vysoké Tatry | | | |
| STAVBA: | REKONŠTRUKCIA HOSPODÁRSKEJ BUDOVY a OPLOTENIA PRI HORÁRNI TICHÁ Vysoké Tatry, k.ú. Štrpské Pleso, p.č. 1656/13, 1656/14 SO 01 - HOSPODÁRSKA BUDOVA | FORMÁT : 2xA4 | |
| | | DÁTUM : 05/2016 | |
| | | Č. ZÁKAZKY : | |
| | | ÚČEL : PROJEKT | |
| ČASŤ: | ARCHITEKTONICKO-STAVEBNÉ RIEŠENIE | | |
| OBSAH: | POHĽAD JUŽNÝ, ZÁPADNÝ | MIERKA: 1:100 | Č.VÝKR. AS - 03a |