

Porad. č. faktúry / Var. symbol: 7160808857

Obchodný partner: 5150029280

Zmluvný účet: 6400007606

Justičná akadémia Slovenskej republiky
SUVOROVVA 5/C
902 01 PEZINOK 1

Dátum splatnosti: 07. 01. 2016
Dátum dodania: 30. 11. 2015
Dátum spotreby: 30. 11. 2015
Dátum vyhotovenia: 04. 12. 2015

Meno a sídlo obch. partnera podľa obch. reg.:
Justičná akadémia Slovenskej republiky
SUVOROVVA 5/C
902 01 PEZINOK
IČO: 37851624
DIČ: 2021887967

Vážený obchodný partner,
ďakujeme za prejavení dôvery. Posielame Vám faktúru za elektrinu. Preplatok Vám pošleme na Váš účet do 07.01.2016. Ďakujeme.

	Suma bez DPH [EUR]	DPH [%]	DPH [EUR]	Suma s DPH [EUR]
Za dodanie tovaru a služieb	1271,81	20,00	254,36	1526,17
Odpočítané zálohy				-1600,00
Spolu	1271,81		254,36	-73,83
Preplatok				-73,83

Dôležité informácie o zvyšovaní energetickej efektívnosti a úsporách energií nájdete na www.setri.sk.

Justičná akadémia Slovenskej republiky Suvorovova č. 5/C, 902 01 Pezinok	
Došlo dňa:	07. 12. 2015
Číslo:	5351/2015
Vybavené:	Pril.: <i>[Signature]</i>

Porad. č. faktúry / Var. symbol: 7160808857

Obchodný partner: 5150029280

Zmluvný účet: 6400007606

Meno a sídlo obch. partnera podľa obch. reg.:

Justičná akadémia Slovenskej republiky

SUVOROVA 5/C

902 01 PEZINOK

IČO: 37851624

DIČ: 2021887967

Číslo miesta dodávky: 24ZZS7029373000A

Číslo miesta spotreby: 3107029373

Fakturované obdobie: 01. 11. 2015 – 30. 11. 2015

Produkt: AdaptPowerPlus

Adresa miesta spotreby:

OMŠENIE 820

914 43 OMŠENIE

Zmluvné hodnoty

Rezervovaná kapacita [kW]	Max. rezervovaná kapacita [kW]	Objednané množstvo [kWh]	Dodané množstvo [kWh]	Dohodnutý cos. fi
50	182	0	0	

Spotreba elektrickej energie

	Množstvo	Merná jednotka	Cena bez DPH [EUR/mer.j.]	Suma bez DPH [EUR]
IT vrátane strát	10849	kWh	0,0433160	469,94
Spotrebná daň	10849	kWh	0,0013200	14,32
Spolu				484,26

Distribúcia a prenos

Produkt: X2

	Množstvo	Merná jednotka	Cena bez DPH [EUR/mer.j.]	Straty [%]	Suma bez DPH [EUR]
Variabilná zložka tarify za distribúciu	10849	kWh	0,0095580		103,69
Rezervovaná kapacita	50,0000	kW	4,6005000	0	230,03
Prirážka za nedodržanie účinníka	0				74,01
Platba za straty elektr.pri distr.el.	10849	kWh	0,0022790		24,72
Odvod do jadrového fondu	10849	kWh	0,0032100		34,83
Platba za systémové služby	10849	kWh	0,0077000		83,54
Platba za prevádzkovanie systému	10849	kWh	0,0218200		236,73
Spolu					787,55

Dodávka silovej elektriny [kWh]	Spotreba [EUR]	Distribúcia a prenos [EUR]	Suma bez DPH [EUR]
Spolu	10849	484,26	787,55
			1271,81

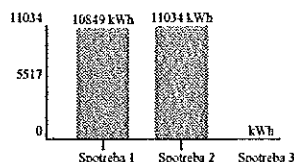

Spotreba 1 - aktuálna priemerná mesačná spotreba v kWh
Spotreba 2 - priemerná spotreba za rovnaké obdobie v predchádzajúcom roku v kWh
Spotreba 3 - priemerná mesačná spotreba v produkte v kWh

Technické údaje

Časový interval od – do: 01. 11. 2015 – 30. 11. 2015

Číslo elektromeru: 4142377

Počet kumulácií: 1

Názov položky	Druh tarify	Merná jednotka	Predchádzajúci stav	Konečný stav	Rozdiel	K	Fakt. nás.	Straty [%]	Straty [mer. j.]	Celkom [mer. j.]
Max. nameraný výkon		kW	364,68	381,55	16,87		2,50			42,1750
Činná	IT	kWh	68881,00	73054,00	4173,00		2,50	4,00	417	10849,0000
Jalová indukčná	IT	kVarh	42252,00	44657,00	2405,00		2,50			6012,0000

Technické údaje

Max. nameraný výkon 42,18 kW

Hodnoty merania sú Vám k dispozícii na požiadanie. Prosím kontaktujte nás prostredníctvom ZSE Energia, a. s., Čulenova 6, P. O. Box 325, 810 00 Bratislava 1 Anton Pála, Back Office, tel.: +421-(0)2-50 61 28 22, fax: +421-(0)2-50 61 49 89, topzakaznici@zse-energia.sk.

Výpočet účinníka

Čitateľ pre výp. TG PHI 1 [kvarh] 6012,000

Menovateľ pre výp. TG PHI 1 [kWh] 10849,000

TG PHI 1 0,554

K dátumu vystavenia tejto faktúry evidujeme voči Vám doklady v nasledovnej výške a štruktúre:

Druh pohľadávky	Variabilný symbol	Dátum splatnosti	Nedoplatok(+)/Preplatok(-) [EUR]
Výúčtovacia faktúra za spotrebu	7180765711	07.12.15	-310,01
Celkom			-310,01

Nedoplatky uhradíte, prosím, jednotlivo, s použitím príslušného variabilného symbolu a správnej sumy na účty ZSE Energia, a. s. Preplatky budú vysporiadané v súlade so Všeobecnými obchodnými podmienkami.