

VÝKRES TVARU 1. NP

M 1:50

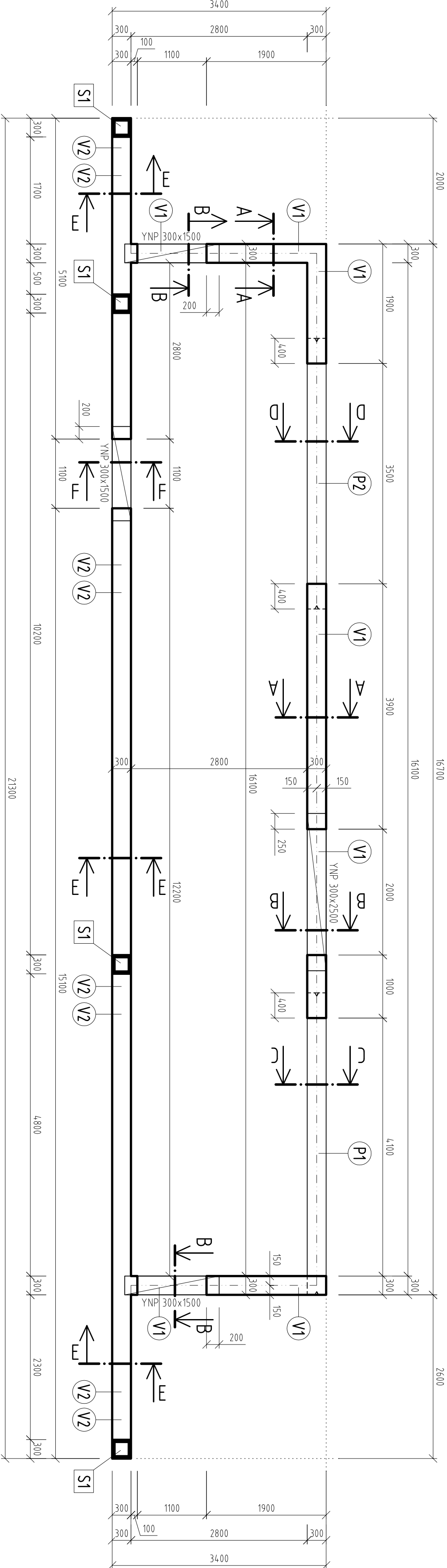

REZ A-A M 1:25

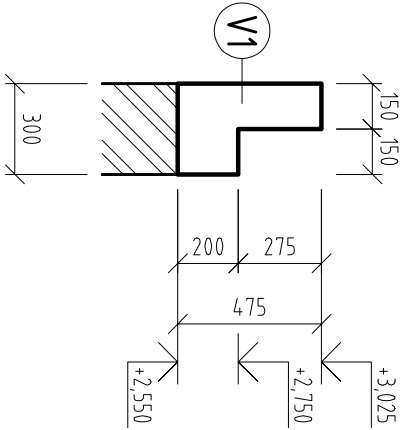

REZ B-B M 1:25

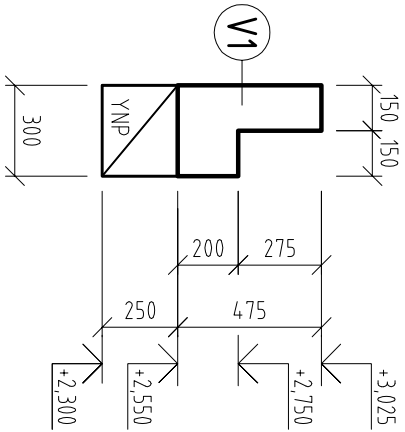

REZ C-C M 1:25

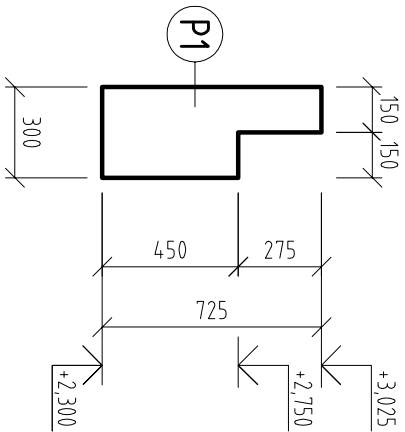

REZ D-D M 1:25

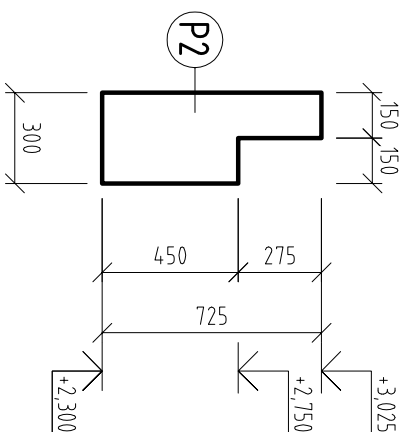

REZ E-E M 1:25

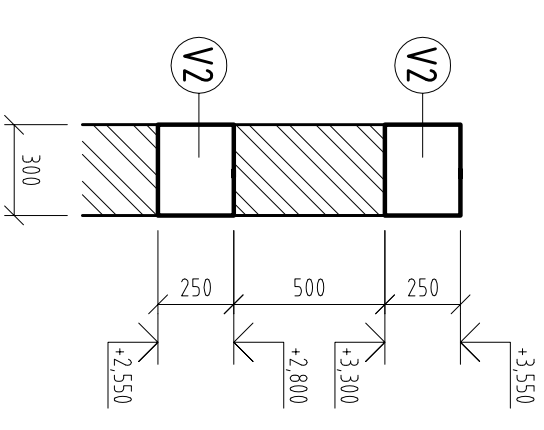

REZ F-F M 1:25

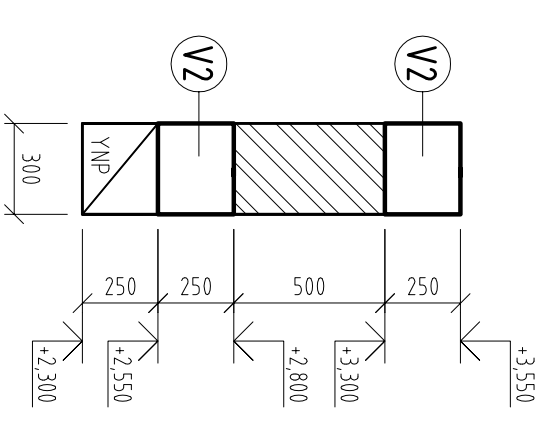

VÝKAZ NOSNÝCH PREKLADOV YTONG		
PODLAŽIE: 1. NP		
OZNAČENIE	VÝROBNÝ ROZMÉR [mm]	POČET KS
YNP 300x1500	300x249x1500	3
YNP 300x2500	300x249x2500	1

VÝPIS ŽELEZOBETÓNOVÝCH PRVKOV:

STĺP S1 - 4x

PREKLAD P1 - 1x

PREKLAD P2 - 1x

VENIEC V1 - 13,20 m

VENIEC V2 - 41,40 m

P O Z N Á M K Y:

- KOTEVNÚ VÝSTUŽ STĺPOV S1 VLEPIŤ DO ZÁKLADOV
- PRESTUPY A PRECHODKY REALIZOVAŤ PODĽA PROJEKTOVEJ DOKUMENTÁCIE JEDNOTLIVÝCH PROFESIÍ
- PODOPRETIE ŽELEZOBETÓNOVÝCH PRVKOV JE MOŽNÉ ODSŤRANIŤ PO 28 DNOCH OD BETONÁŽE

LEGENDA MATERIÁLOV:

V PÔDORYSE	V REZE
MURIVO Z PÓROBETÓNOVÝCH TVÁRNIC YTONG P2-400 PDK ROZMERU 300x249x599 mm	MUROVANÝCH NA TENKOVRSTVÚ SPOJOVACIU MALTU YTONG
	ŽELEZOBETÓN

LEGENDA:

ZAČIATOK MONOLITICKÉHO PREKLADU (SPODNÁ HRANA)

BETÓN C20/25		STATIKA - BETÓNOVÉ KONŠTRUKCIE	
OCEĽ 10 505 (R) (= B500A)			
ZODP. PROJEKTANT:	KRESIL:	VYPRACOVAL:	
ING. PETER MACÁK	ING. PETER MACÁK	ING. PETER MACÁK	
MIEŠTO STAVBY: PARC. KN-C 952/2, 919/1, KAT. ÚZ. ČESKÉ BREZOVY	INVESTOR: OBEC ČESKÉ BREZOVY, ČESKÉ BREZOVY 91, 985 03 ČESKÉ BREZOVY	DATAUM:	11. 2015
STAVBA:		PROFESIA:	STATIKA
DOM SMÚTKU ČESKÉ BREZOVY		STUPEŇ:	PRÍSP.
		FORMÁT:	4 x A4
		MIERKA:	150 / 125
		ZÁK. ČÍSLO:	
OBSAH VÝKRESU:		ARCH. ČÍSLO:	POR. Č.
VÝKRES TVARU 1. NP			S-01