

Z01B - VÝSTUPNÝ REBRÍK NA STRECHU

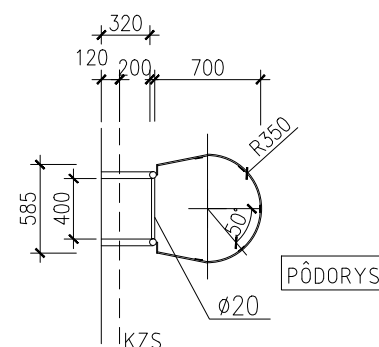
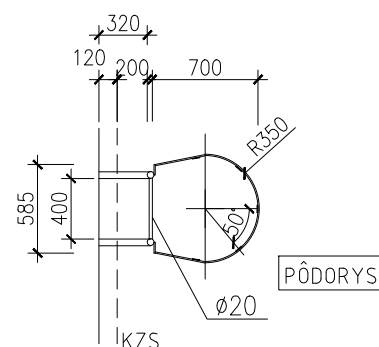
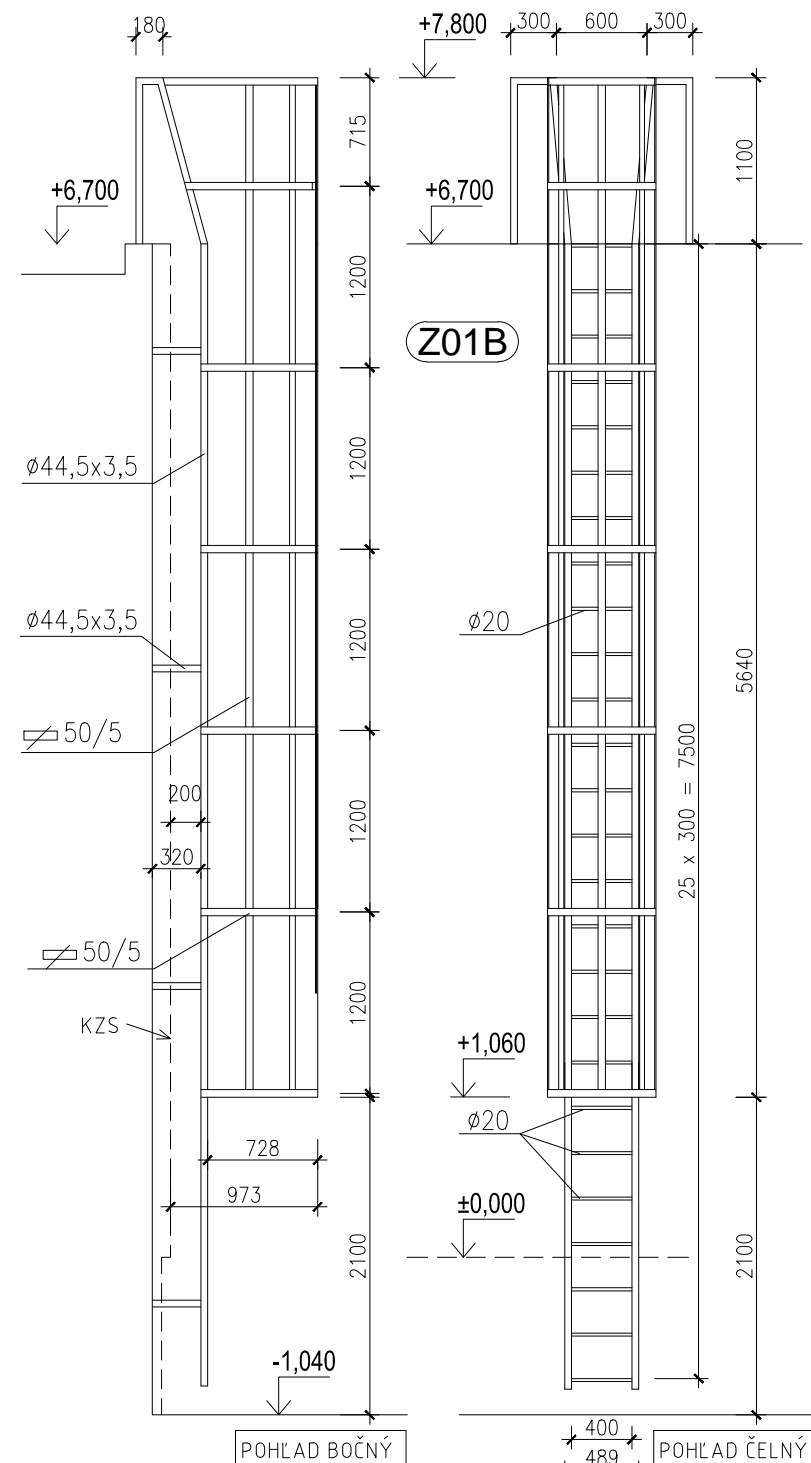
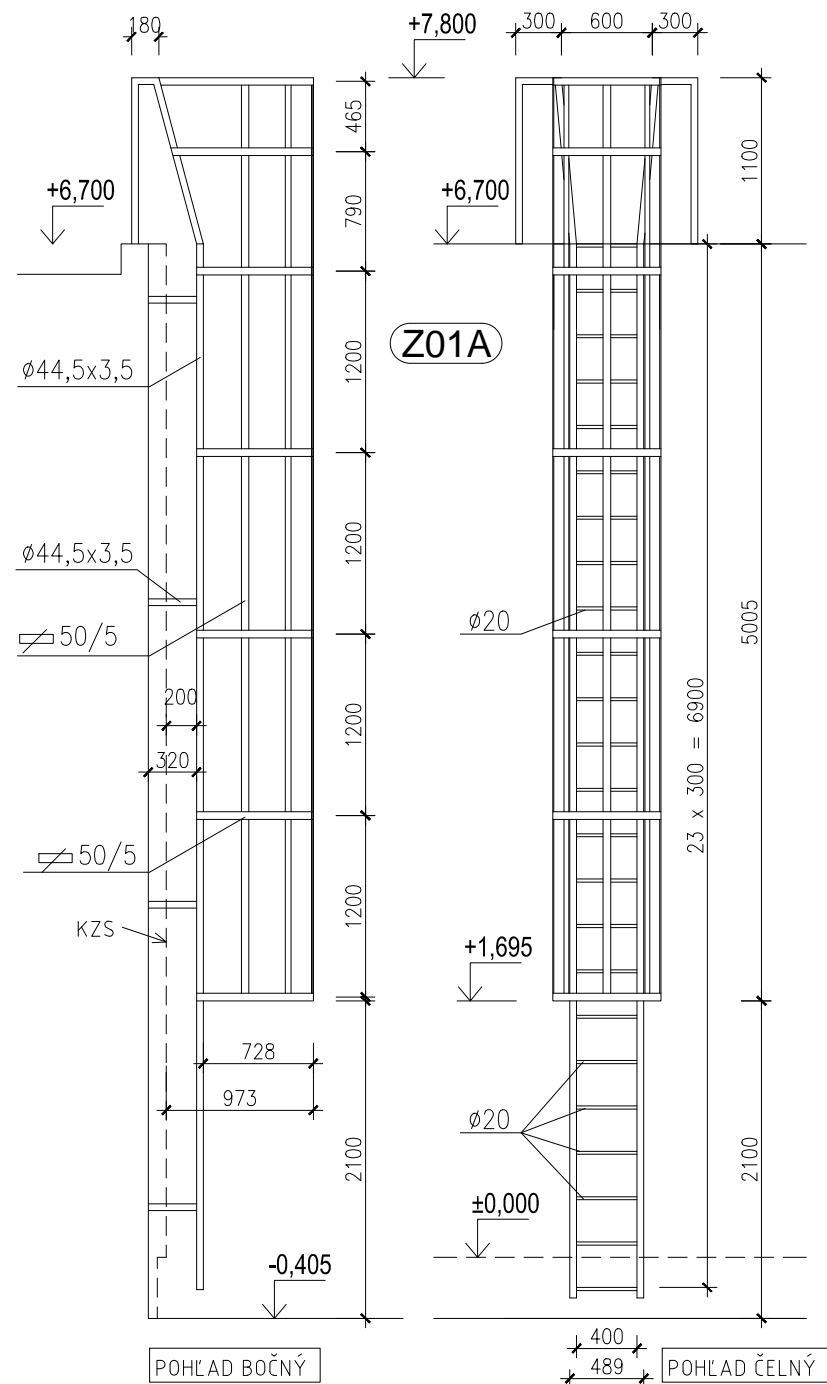

HMOTNOSTŮ OCELE Z1A:

ø44,5x3,5	22 m	hmotnosť 3,54kg/bm	78,0 kg
ø20-0,43m	24 ks	hmotnosť 1ks=1,06kg	25,5 kg
≠ 50/5	46 m	hmotnosť 1,963kg/bm	90,5 kg

Z01A	1 ks	hmotnosť SPOLU	194,0 kg
------	------	----------------	----------

HMOTNOST' OCELE Z1B:

ø44,5x3,5	24 m	hmotnosť 3,54kg/bm	85,0 kg
ø20-0,43m	26 ks	hmotnosť 1ks=1,06kg	28,0 kg
≠ 50/5	50 m	hmotnosť 1,963kg/bm	99,0 kg

Z01B	1 ks	hmotnosť SPOLU	212,0 kg
-------------	------	----------------	----------

pozn.:
KZS - kontaktný zatepľovací systém
Rebríky namontovať na fasády pred KZS.

Pred zadaním do výroby preveriť rozmery na stavbe

pozn.:
OBHLÍDKOU BOLO ZISTENÉ, ŽE OBVODOVÉ STENY SÚ V PREVAŽNEJ
VÄČŠINE MUROVANÉ PRAVDEPODOBNE Z TEHLY VOŠTINOVEJ
CV 140 (290 x 140 x 140 mm).

PROJEKT STAVBY

Zodpovedný projektant	Ing. arch. Andrej Mareš	<i>inca</i> ARCH architektonická kancelária  Ing. arch. Andrej Mareš Moyzešova 907/9, 010 01 Žilina +421-910-948-006 e-mail: andrej.mares@gmail.com
Vypracoval	Ing. arch. Richard Lichý	
Kontroloval	Ing. arch. Andrej Mareš	

Investor	Žilinský samosprávny kraj, Komenského 48, 011 09 Žilina	 PROTES ŽILINA spol. s r.o. V. Spányola č. 37, 010 01 Žilina web: www.proteszilina.sk
Autor projektu	Ing. arch. Andrej Mareš, Ing. arch. Richard Lichý	
Manager projektu	Ing. arch. Andrej Mareš	

Stavba DOPRAVNÁ AKADEMIA, ŽILINA – STAVEBNÉ ÚPRAVY A ZATEPLENIE INTERNÁTU	Stupeň	RP
	Miesto stavby	ŽILINA
	Parcelné číslo	5589/81
	Mierka	1:50
Objekt INTERNÁT	Formát	2 A4
	Klasifikácia stavby	
Profesia STAVEBNÁ ČASŤ - NÁVRH	Dátum 08-2015	Číslo výkresu SK-09
Obsah Z01A, Z01B - VÝSTUPNÝ REBRÍK NA STRECHU PÔDORYS, POHLADY	Číslo zákazky 2015-018-Ma	