

PÔDORYS OPORNEJ STENY M 1:150

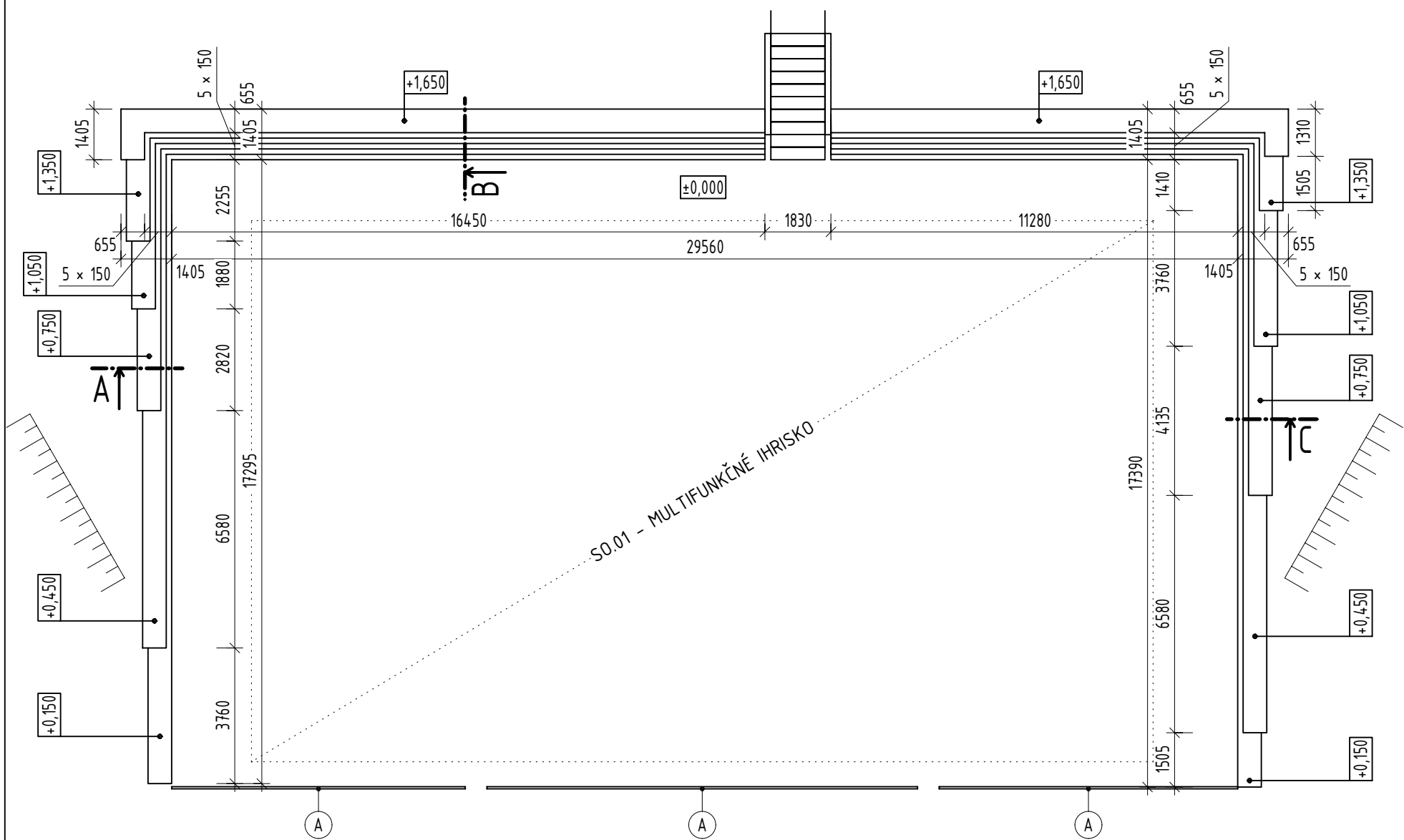

ULOŽENIE PRVÉHO RADU BETÓNOVÝCH TVÁRNIC

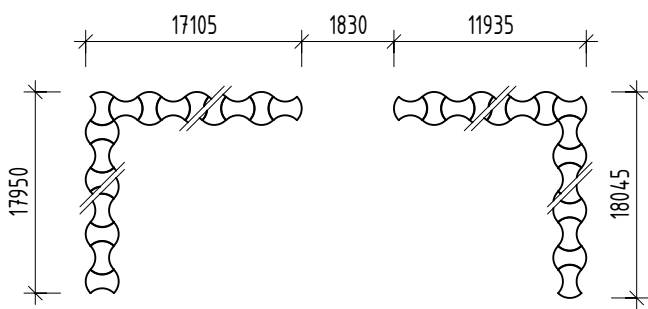

LEGENDA POUŽITÝCH MATERIÁLOV

- PROSTÝ BETÓN C 16/20
- ŠTRK FRAKCIE 16-32 mm
- NASYPANÁ PÔVODNÁ ZEMINA
- PÔVODNÁ ZEMINA

POZNÁMKY

- PRI REALIZÁCIÍ POSTUPOVAŤ PODĽA TECHNICKÉHO PREDPISU VÝROBCU
- OPORNÁ STENA JE VYSKLADANÁ Z BETÓNOVÝCH TVÁRNIC PREMAC VARIOFLOR
- Ⓐ PALISÁDY DUOPAL PREMAC; POČET KUSOV: 285

ZVISLÝ REZ A M 1:50

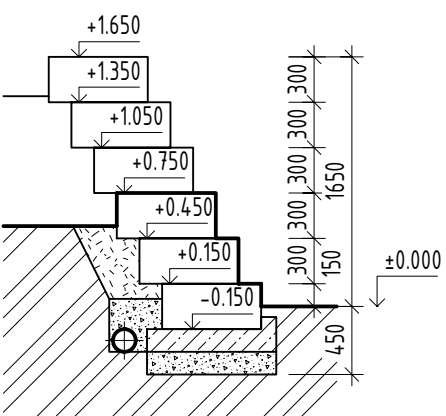

ZVISLÝ REZ B M 1:50

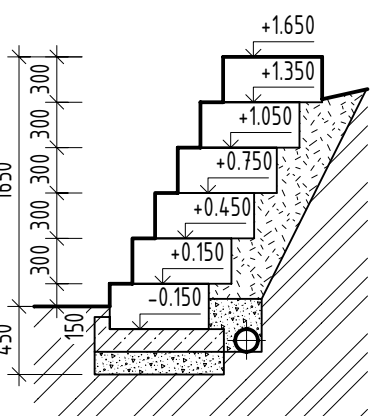

ZVISLÝ REZ C M 1:50

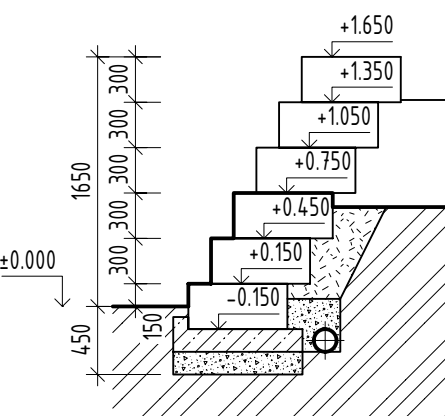

± 0,000 = 146,915 m n.m.

AKÉKOLVEK ZMENY, DOPLNKY, PREKRESOVANIE ALEBO ROZMNOŽOVANIE TEJTO DOKUMENTÁCIE JE V ZMYSE AUTORSKÉHO ZÁKONA BEZ SÚHLASU NEPRÍPUSTNÉ. TÁTO DOKUMENTÁCIA MÔŽE BYŤ POUŽITÁ NA JEDNU STAVBU!

TENTO VÝKRES JE ORIGINÁL. JEHO KOPÍROVANIE JE TRESTNÉ PODĽA PLATNÝCH ZÁKONOV SLOVENSKEJ REPUBLIKY!

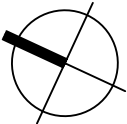

DOKUMENTÁCIA PRE STAVEBNÉ POVOLENIE / BUILDING LICENCE			
MULTIFUNKČNÉ IHRISKO V OBCI STARÉ		Číslo Parcely: 535, 536, 537 539, 540	Súpisné číslo:
		Kraj: Košický, Okres: Michalovce, k.ú. Staré	
ODTLAČOK AUTORIZAČNEJ PEČIATKY		INVESTOR / INVESTMENT COMPANY:	
		Obec Staré, Staré 208	
		ČASŤ / PART:	
		ZODPOVEDNÝ PROJEKTANT / RESPONSIBLE: Ing. Martin LOPUŠNIAK, PhD. Národná trieda 51, 04011 Košice Tel: +421 907 921 130 e-mail: martin.lopusniak@gmail.com	
		PROJEKTANT / PLANER BY: Ing. Martin LOPUŠNIAK, PhD.	
		VYPRACOVAL / ELABORATED BY: Ing. Martin SZÉNAY	
RIEŠENÁ ČASŤ / PART:		STAVEBNO-ARCHITEKTONICKÉ RIEŠENIE	MIERKA / SCALE: 1: 150
STAV. OBJEKTY / BUILDING OBJ.:		SO.02 - OPORNÁ STENA	FORMAT: 2 x A4
STUPEŇ / PHASE:		DOKUMENTÁCIA NA SP A REALIZÁCIU	DÁTUM / DATE: 07/2015
OBSAH DOKUMENTU / DOCUMENT CONTENT: PÔDORYS A ZVISLÉ REZY		Č. VÝKRESU D1.02.V02	PARÉ / SET: