

[m]
Časť A M1:500

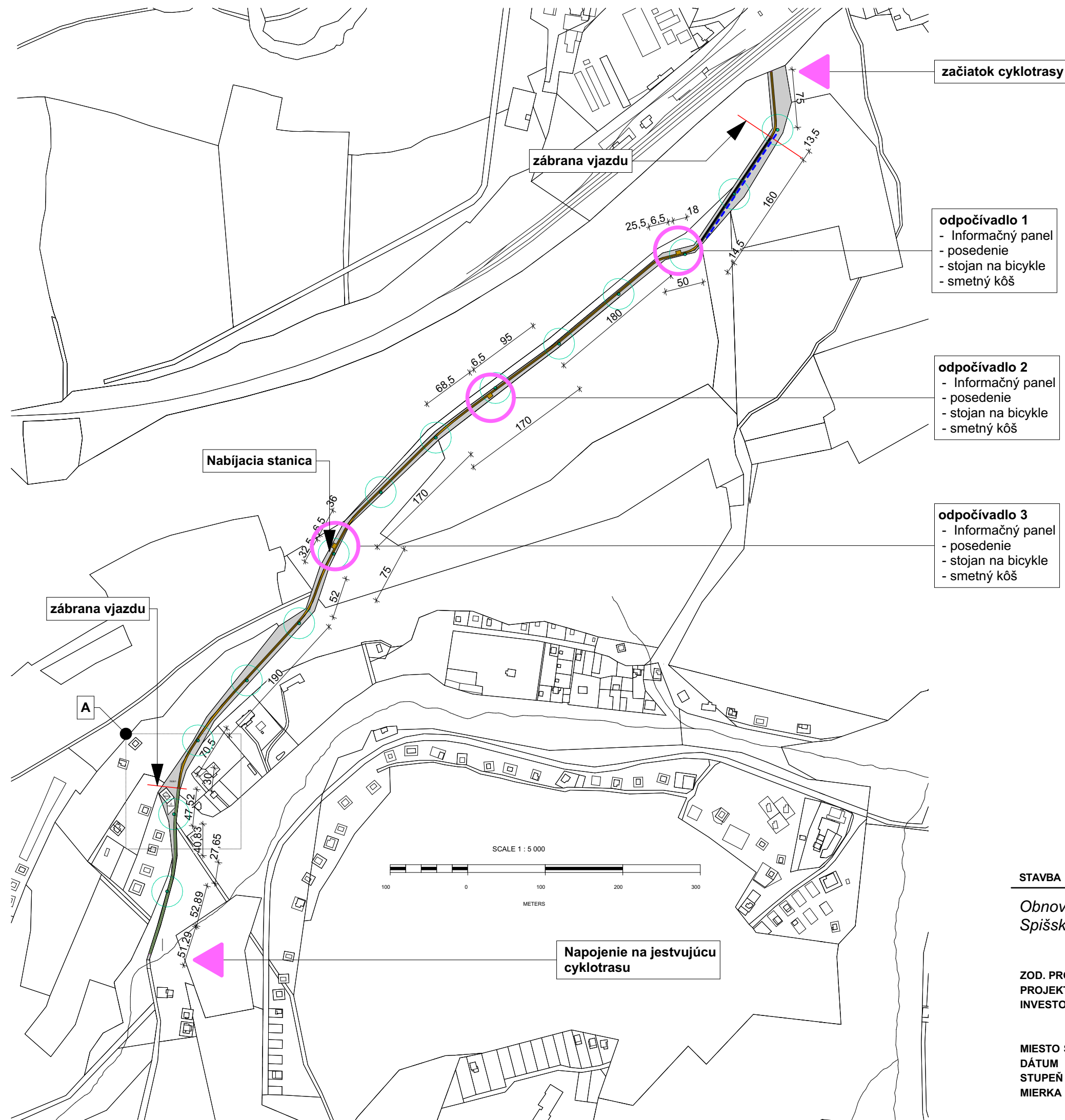

Cykloturistický chodník Spišské Vlachy - Zahura



Legenda

- navrhovaná cyklotrasa
- odvodňovací povrchový žlab v dl.160bm
- začiatok a koniec navrhovanej trasy
- 3ks odpočívadlo s posedením
- 14ks svietidlo
- plocha parcely 7828/1 vo vlastníctve mesta Spišské Vlachy

[m]

STAVBA

Obnova cykloturistického chodníka v meste
Spišské Vlachy, časť Zahura

ZOD. PROJEKTANT
PROJEKTANT
INVESTOR

Ing. arch. Martin Čurilla
Ing. Juraj Grejták
Mesto Spišské Vlachy
SNP 34, 05361 Spišské Vlachy
IČO 00329657, DIČ 2021331543
7828/1 k.ú. Spišské Vlachy
9/2019
Projekt pre ohlasenie stavby
1:5000

MIESTO STAVBY
DÁTUM
STUPEŇ PD
MIERKA

OBSAH VÝKRESU
Situácia

04