

JUHOZÁPADNÝ POHĽAD

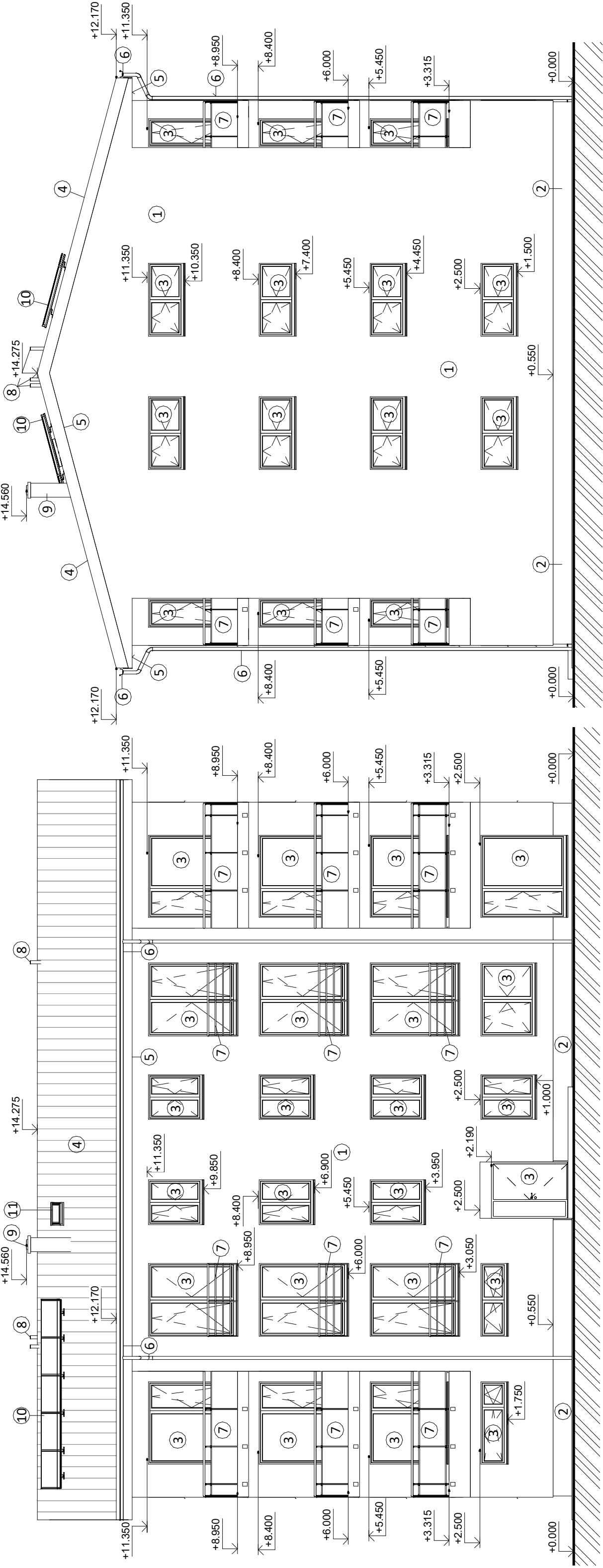

JUHOVÝCHODNÝ POHĽAD

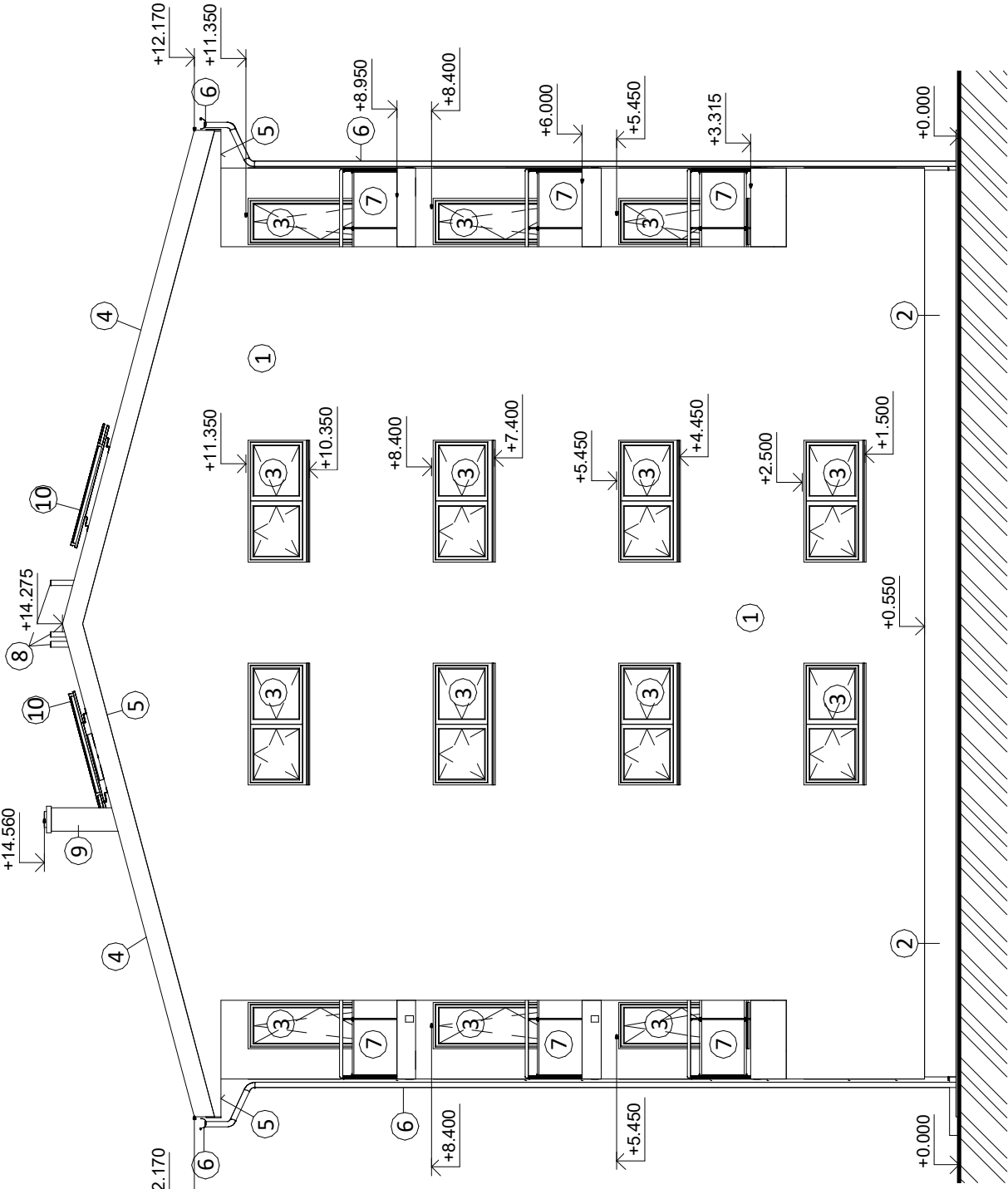

SEVEROZÁPADNÝ POHĽAD



SEVEROVÝCHODNÝ POHĽAD

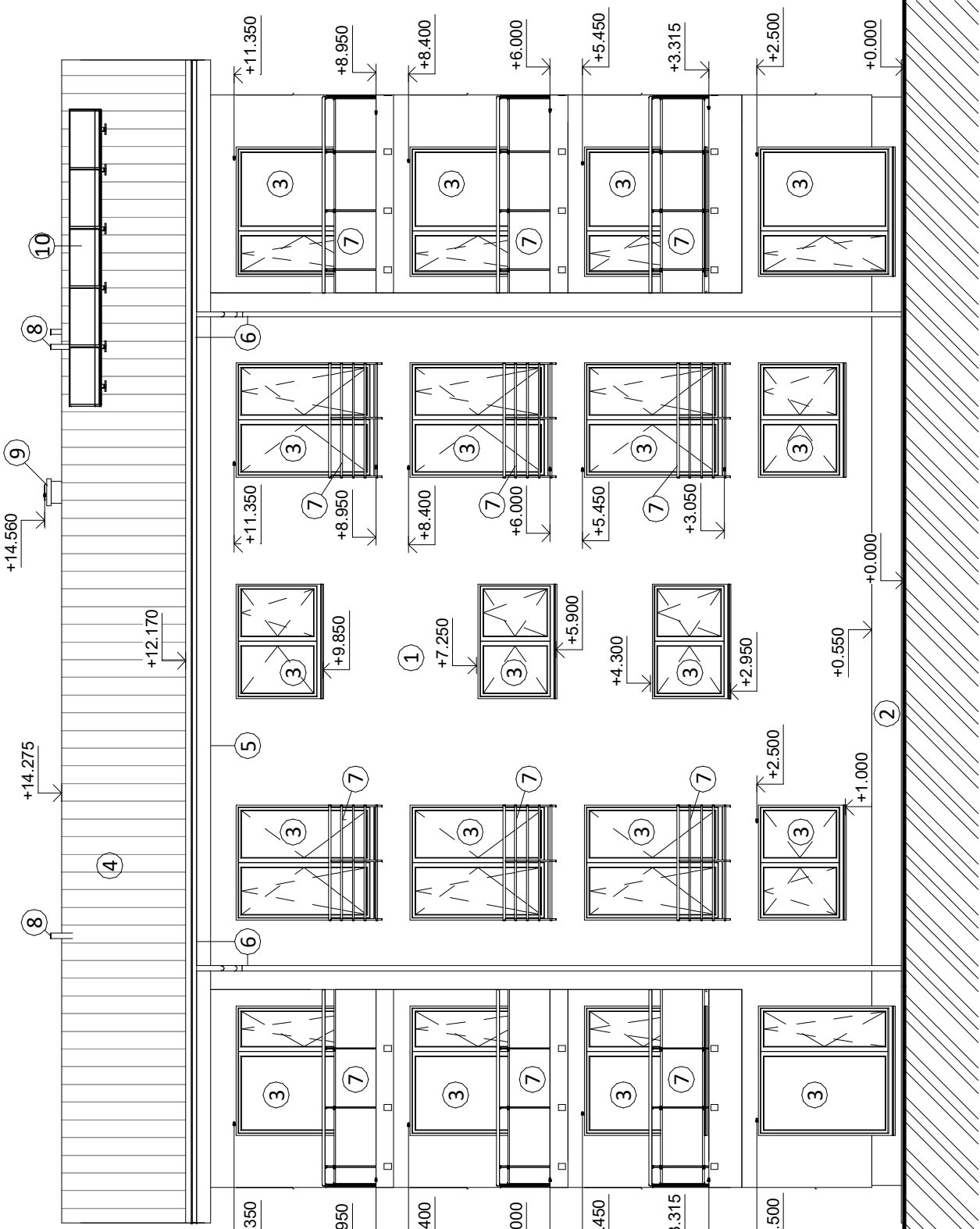

AXONOMETRIA

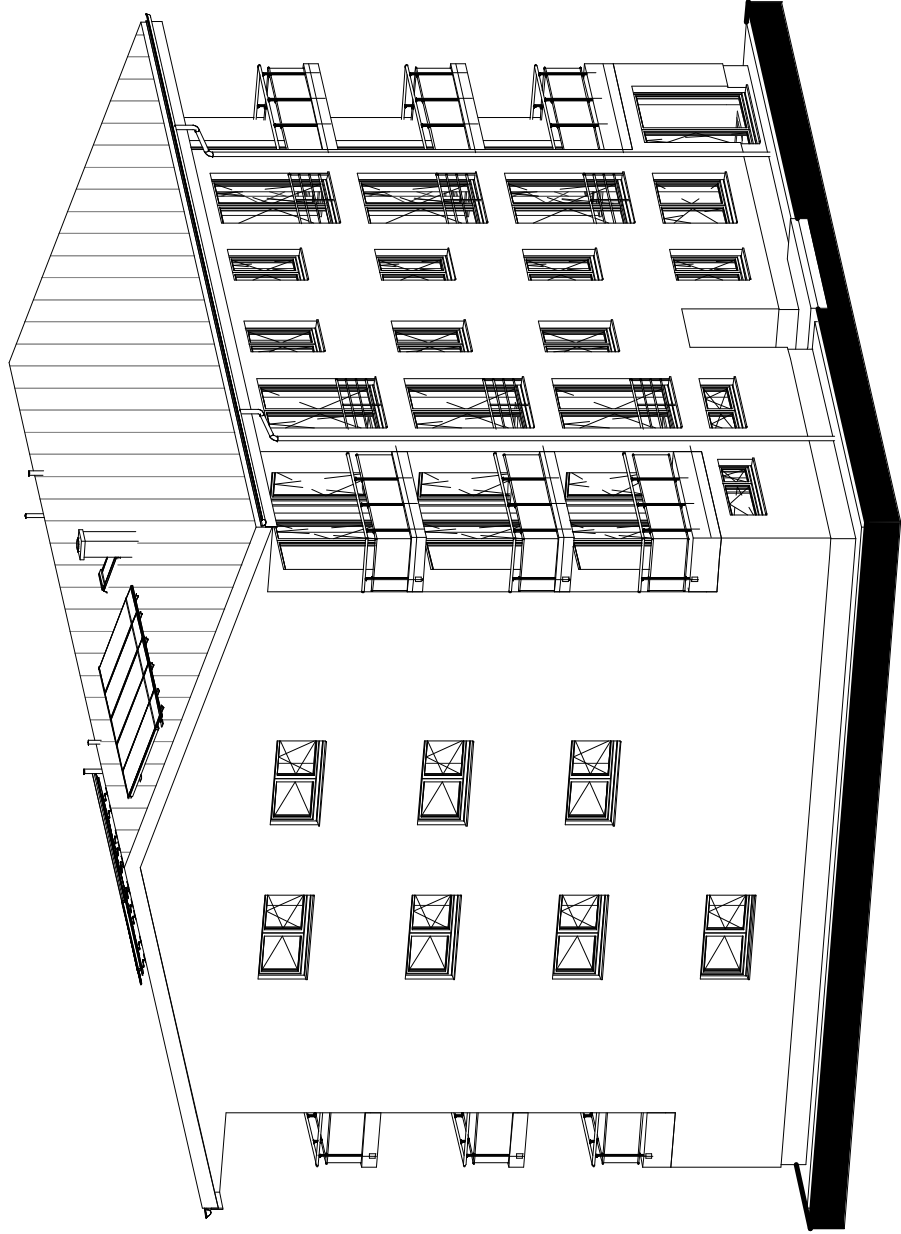

POZNÁMKY:

- 1 - FASÁDNA SILKÁTOVÁ OMIETKA SYSTÉMU ETICS-FARBU URČÍ INVEŠTOR
- 2 - POVRCHOVÁ ÚPRAVA SOKLA - FARBU URČÍ INVEŠTOR
napr. KAMENNÝ OBRÁD - FARBU URČÍ INVEŠTOR
- 3 - VÝPLNE OTVOROV - OTVÁRAVOŠŤ
A DRUH VIŠ. VÝPIS VÝPLŇ OTVOROU
- 4 - PLECHOVÁ STREŠNÁ KRYTINA
- 5 - PODBITIE STRECHY napr. Z CETNIS DOSKY
- 6 - ODKVAPOVÝ SYSTÉM POZINKOVANÝ ALU - PLASTOVÝ, PODĽA VÝBERU INVEŠTORA
- 7 - ZÁBRADLIE - DIZAJN URČÍ INVEŠTOR
- 8 - ODVETRAMIE KANALIZÁCIE
- 9 - KOMÍN D200, napr. Schiedel STABIL
- 10 - solárny kolektor 10ks
- 11- strešný výlez

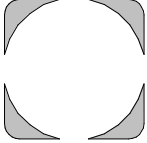

DOKUMENTÁCIA JE SPRACOVANÁ V ROZSAHU PRE STAVEBNÉ POVOLENIE A NENAHŔADZA REALIZAČNÝ PROJEKT !
Dokumentácia je spracovaná na základe normatívnej legislatívy a požiadaviek investora. Všetky nejasnosti, ktoré nie sú zhotoviteľovi stavby zrozumiteľné z dokumentácie, treba konzultovať s projektantom. Upozorňujeme dodávateľa na včasné prešľudovanie dokumentácie.

±0,000 = 482,000 m.n.m. Súdnicový systém: S-JTSK Výškový systém: Bpv

4 4 8 / 2 0 2 0

Investor:	Ing. Vladimír Gašperík Moš 132 010 01 Moš IČO: 48031872 IČO: 48031859	Ing. Vladimír Gašperík
Autor projektu:	Ing. Jakub Vandlík	
Vypracoval:	Ing. Vladimír Bucha	
Zodp. projektant:	Ing. Vladimír Gašperík	Profesia: A ARCHITEKTURA
Miesto stavby:	Obec Zákopce, k.ú. Zákopce, č.p. 446/1, 444/1, 451, 444/5, 2813/3	Dátum: 09/2020 DSP
Názov projektu:	Novostavba bytového domu Zákopce - 15 b.j.	
Stavebný objekt:	SO 01- BYTOVÝ DOM	2 SK-09 1 : 100
Názov výkresu:	Pohľad	Číslo: 2 Výkres č. 100 Mierka: Sada: 1