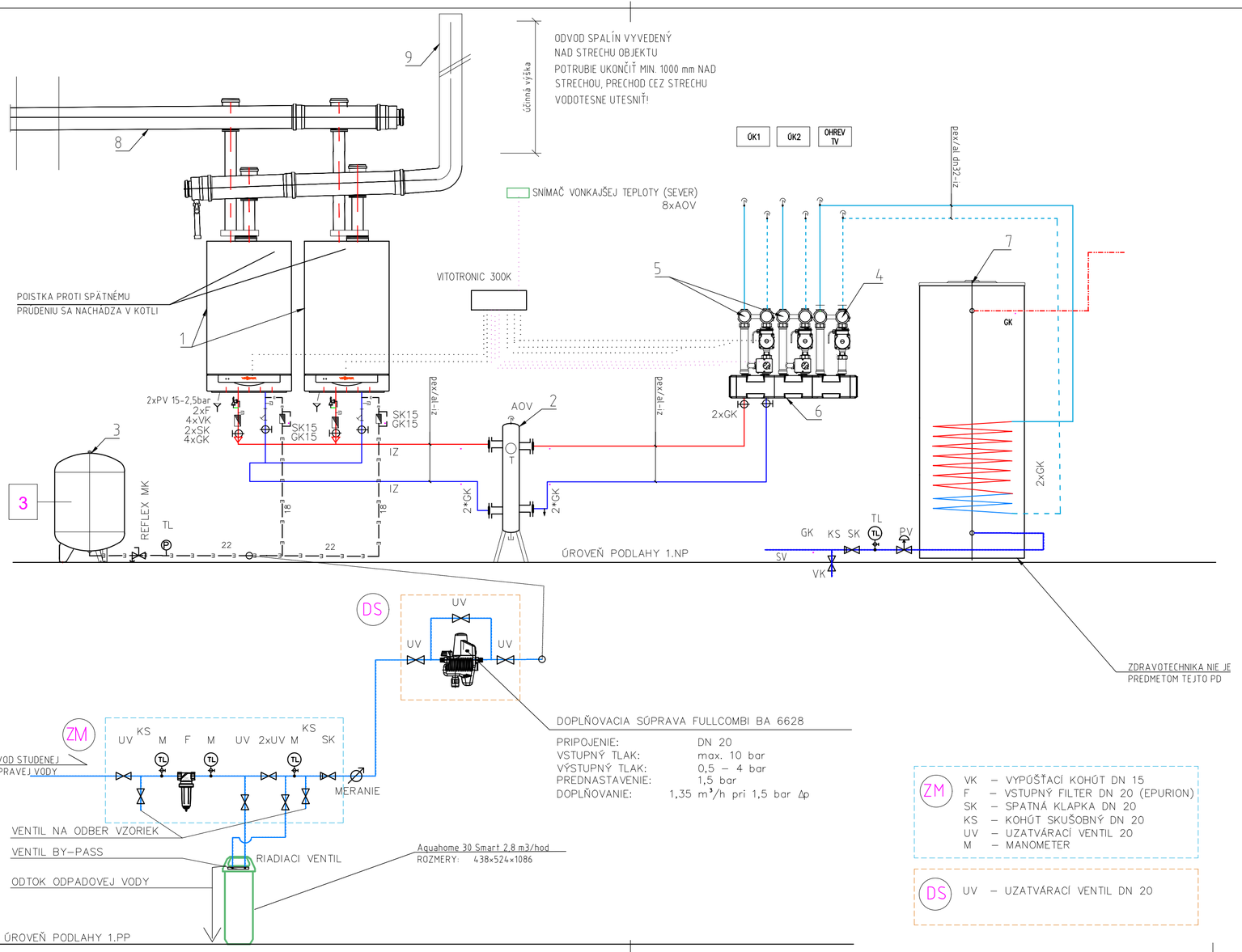

LEGENDA ZARIADENÍ		KS
1	VIESSMANN VITODENS 200W – 35 kW NÁSTENNÝ KONDENZAČNÝ PLYNOVÝ KOTOL MENOVITÝ VÝKON – 1,9 – 32 kW	2
2	HYDRAULICKÁ VÝHYBKA Q100 DO 8 m³/h	1
3	ISTENIE VYKUROVACIEHO SYSTÉMU, OBJEM NÁDOBY 80 LITROV, 3 bar, SYSTÉMOVÁ PRÍPOJKA 1"/ OBJEM NÁDOBY PODĽA EXIST. STAVU	1
4	RÝCHLOMONTÁŽNA ČERPADLOVÁ SKUPINA M 31, DN25 BEZ ZMIEŠAVANIA ALPHA 2 25-6	1
5	RÝCHLOMONTÁŽNA ČERPADLOVÁ ZMIEŠAVACIA SKUPINA M 32, DN25 3-CESTNÝ ZMIEŠAVACÍ VENTIL SO SERVOMOTOROM, ALPHA 2 25-60	2
6	1 × MODULÁRNY ROZDEĽOVAČ – 3-NÁSOBNÝ + 1 × ROZŠIROVACIA SADA; DN 32 S TI	1
7	ZÁSOBNÍK TÚV VITOCELL 100-W, typ CVAB, objem 300l	1
8	POTRUBIE NASÁVANIA SPAĽOVACIEHO VZDUCHU PP DN 125/80 PRE DVA KOTLE	1
9	DYMOVOD, OBSAHUJE SPALINOVÚ KASKÁDU PRE DVA KOTLE PP DN 125, KONTROLNÝ OTVOR POISTKA PROTI SPÄTNÉMU PRÚDENIU DN 80	1

LEGENDA

POTRUBIE OD KOTLA K ČERPADLOVEJ SKUPINE – PLASTHLINÍK
POTRUBIE OD ČERPADLOVEJ SKUPINY K ROZDEĽOVAČOM– PLASTHLINÍK
E E EXPANZNÉ POTRUBIE
POTRUBIE STUDENEJ VODY

PV – POISTNÝ VENTIL
M – MANOMETER
T – TEPLOMER
AOV – AUTOMATICKÝ ODVZDUŠŇOVACÍ VENTIL
VK – VYPÚŠŤACÍ KOHÚT
GK – GULOVÝ UZÁVER
SK – SPÄTNÁ KLAPKA
KS – SKÚŠOBNÝ KOHÚT
REFLEX MK – SERVISNÁ ARMATÚRA SO ZAISTENÍM V OTVORENEJ POLOHE

POZNÁMKA

PRI EL. ZAPOJENÍ JE NUTNÉ POSTUPOVAŤ PODLA NORIEM:
STN 33 2000 4-46 ELEKTRICKÉ INŠTALÁCIE BUDOV. ČASŤ 4: ZAISTENIE BEZPEČNOSTI.
STN 33 2000-3 ELEKTRICKÉ INŠTALÁCIE BUDOV. ČASŤ 3: STANOVENIE ZÁKL. CHARAKTERISTÍK

Autor návrhu	Ing. Marek Fenik	ENAU, s.r.o. Ing. Pavol Fedorčák, Phd. Komárany 59, Vranov n/T t.č. 0949803607 email:fedorcak@enau.sk	
Zod. projektant	Ing. Pavol Fedorčák, PhD.		
Vypracoval	Ing. Peter Antol, Ing. Pavol Fedorčák, PhD.		
Stavebník	Obec Ostrovany, OcÚ, Hlavná 60/29, Ostrovany, 082 22 Šarišské Michaľany	Číslo zákazky	2022-440
Miesto stavby	kat. úz. Ostrovany, okr. Sabinov	Formát	3×A4
Názov stavby	NADSTAVBA A PRÍSTAVBA ZŠ OSTROVANY	Dátum	08/2022
Objekt	VYKUROVANIE	Stupeň	DRP
Obsah	SCHÉMA ZAPOJENIA KOTOLNE	Mierka	-
Časť	TECHNICKÉ ZARIADENIA BUDOV	Číslo výkresu	03