DOBUDOVANIE A INTENZIFIKÁCIA ČOV LEVOČA

HARMONOGRAM POSTUPU PRÁC

DOPRASTAV, a.s

Identifik	Názov úlohy	Trvanie	Začiatok	Dokončenie
1	**Dobudovanie a intenzifikácia ČOV Levoča**	**728 dni**	**So 1.1.22**	**Pi 29.12.23**
2	**Prevzatie staveniska a zriadenie ZS**	**5 dni**	**So 1.1.22**	**Str 5.1.22**
3	**Stavebné objekty**	**723 dni**	**Št 6.1.22**	**Pi 29.12.23**
4	**SO - 01 - Príjmová komora žumpových vôd**	**115 dni**	**Str 6.9.23**	**Pi 29.12.23**
5	**SO - 02 - Mechanické predčistenie**	**415 dni**	**Št 6.1.22**	**Pi 24.2.23**
6	architektúra	415 dni	Št 6.1.22	Pi 24.2.23
7	elektročasť	55 dni	Ne 1.1.23	Pi 24.2.23
8	VZT	22 dni	Pi 3.2.23	Pi 24.2.23
9	ZTI	75 dni	So 8.10.22	Str 21.12.22
10	**SO 03 - Čerpacia stanica**	**163 dni**	**Str 11.5.22**	**Št 20.10.22**
11	**SO 04 - Združený objekt biologického čistenia**	**418 dni**	**Po 7.3.22**	**Pi 28.4.23**
12	architektúra	418 dni	Po 7.3.22	Pi 28.4.23
13	elektročasť	84 dni	So 4.2.23	Pi 28.4.23
14	**SO 05 - Združený objekt dúcharne a prevádzkovej budovy**	**445 dni**	**So 9.4.22**	**Ut 27.6.23**
15	architektúra	445 dni	So 9.4.22	Ut 27.6.23
16	elektročasť	118 dni	Št 2.3.23	Ut 27.6.23
17	VZT	53 dni	So 6.5.23	Ut 27.6.23
18	ZTI	85 dni	Ut 4.4.23	Ut 27.6.23
19	**SO 06 - Dávkovanie síranu železitého**	**117 dni**	**Ut 2.5.23**	**So 26.8.23**
20	**SO 07 - Dosadzovadcie nádrže**	**477 dni**	**So 7.5.22**	**So 26.8.23**
21	**SO 08 - Nádrže kalového hospodárstva**	**203 dni**	**Ne 8.1.23**	**So 29.7.23**
22	architektúra	203 dni	Ne 8.1.23	So 29.7.23
23	elektročasť	49 dni	Ne 11.6.23	So 29.7.23
24	**SO 09 - Strojovňa zahustenia a odvodnenia kalu**	**416 dni**	**Str 6.4.22**	**Pi 26.5.23**
25	architektúra	416 dni	Str 6.4.22	Pi 26.5.23
26	elektročasť	82 dni	Po 6.3.23	Pi 26.5.23
27	VZT	44 dni	Št 13.4.23	Pi 26.5.23
28	ZTI	49 dni	So 8.4.23	Pi 26.5.23
29	**SO 10 - Skrytá skládka kalu**	**351 dni**	**So 3.9.22**	**So 19.8.23**
30	architektúra	351 dni	So 3.9.22	So 19.8.23
31	elektročasť	48 dni	Po 3.7.23	So 19.8.23
32	**SO 11 - Čerpacia stanica kalových vôd**	**50 dni**	**So 1.7.23**	**So 19.8.23**
33	**SO 12 - Merný žľab**	**57 dni**	**Po 3.7.23**	**Po 28.8.23**
34	architektúra	57 dni	Po 3.7.23	Po 28.8.23
35	elektročasť	26 dni	Št 3.8.23	Po 28.8.23
36	**SO 13 - Prepojovacie potrubia**	**330 dni**	**Pi 4.11.22**	**Pi 29.9.23**
37	SO 13.1 - Prepojovacie potrubia	298 dni	Pi 4.11.22	Po 28.8.23
38	SO 13.2 - Dočasné prepojovacie potrubia	27 dni	Ne 3.9.23	Pi 29.9.23
39	**SO 14 - Kanalizácia**	**203 dni**	**Ut 7.2.23**	**Po 28.8.23**
40	**SO 15 - Rozvod úžitkovej vody**	**281 dni**	**Pi 4.11.22**	**Pi 11.8.23**
41	SO 15.1. - Potrubné rozvody	281 dni	Pi 4.11.22	Pi 11.8.23
42	SO 15.2. - Rozvod úžitkovej vody - stavebné objekty	77 dni	Pi 4.11.22	Št 19.1.23
43	elektročasť	18 dni	Po 2.1.23	Št 19.1.23
44	**SO 16 - Rozvod pitnej vody**	**530 dni**	**Št 10.3.22**	**Po 21.8.23**
45	SO 16.1. - Rozvod pitnej vody	475 dni	Str 4.5.22	Po 21.8.23
46	SO 16.2. - Rozvod pitnej vody - stavebné objekty	60 dni	Št 10.3.22	Ne 8.5.22
47	**SO 17 - Káblová prípojka VN 22 kV**	**44 dni**	**Pi 11.2.22**	**So 26.3.22**
48	**SO 18 - Trafostanica**	**33 dni**	**Ne 20.3.22**	**Št 21.4.22**
49	**SO 19 - Sekundárne káblové rozvody NN**	**317 dni**	**So 15.10.22**	**Ne 27.8.23**
50	**SO 20 -Vonkajšie osvetlenie a uzemňovacia sústava**	**265 dni**	**So 8.4.23**	**Št 28.12.23**
51	**SO 21 - Komunikácie a spevnené plochy**	**599 dni**	**Št 6.1.22**	**Ne 27.8.23**
52	SO 21.1. - Komunikácie a spevnené plochy - I. časť	87 dni	Pi 2.6.23	Ne 27.8.23
53	SO 21.2. - Komunikácie a spevnené plochy - II. Časť - I. ETAPA	202 dni	Št 6.1.22	Ut 26.7.22
54	SO 21.2. - Komunikácie a spevnené plochy - II. Časť - II. ETAPA	165 dni	Ne 5.3.23	Str 16.8.23
55	**Prevádzkové súbory**	**453 dni**	**Po 3.10.22**	**Pi 29.12.23**
56	**PS 01 - Mechanické predčistenie**	211 dni	Po 3.10.22	Pi 29.12.23
57	**PS 02 - Biologické čistenie a rozvod tlakového vzduchu**	295 dni	So 5.11.22	So 26.8.23
58	**PS 03 - Dosadzovacie nádrže**	175 dni	Ne 5.3.23	So 26.8.23
59	**PS 04 - Kalové hospodárstavo**	145 dni	Ut 4.4.23	So 26.8.23
60	**PS 05 - Prevádzkový rozvod silnoprúdu**	295 dni	So 5.11.22	So 26.8.23
61	**PS 06 - MaR a ASRTP**	55 dni	Po 3.7.23	So 26.8.23

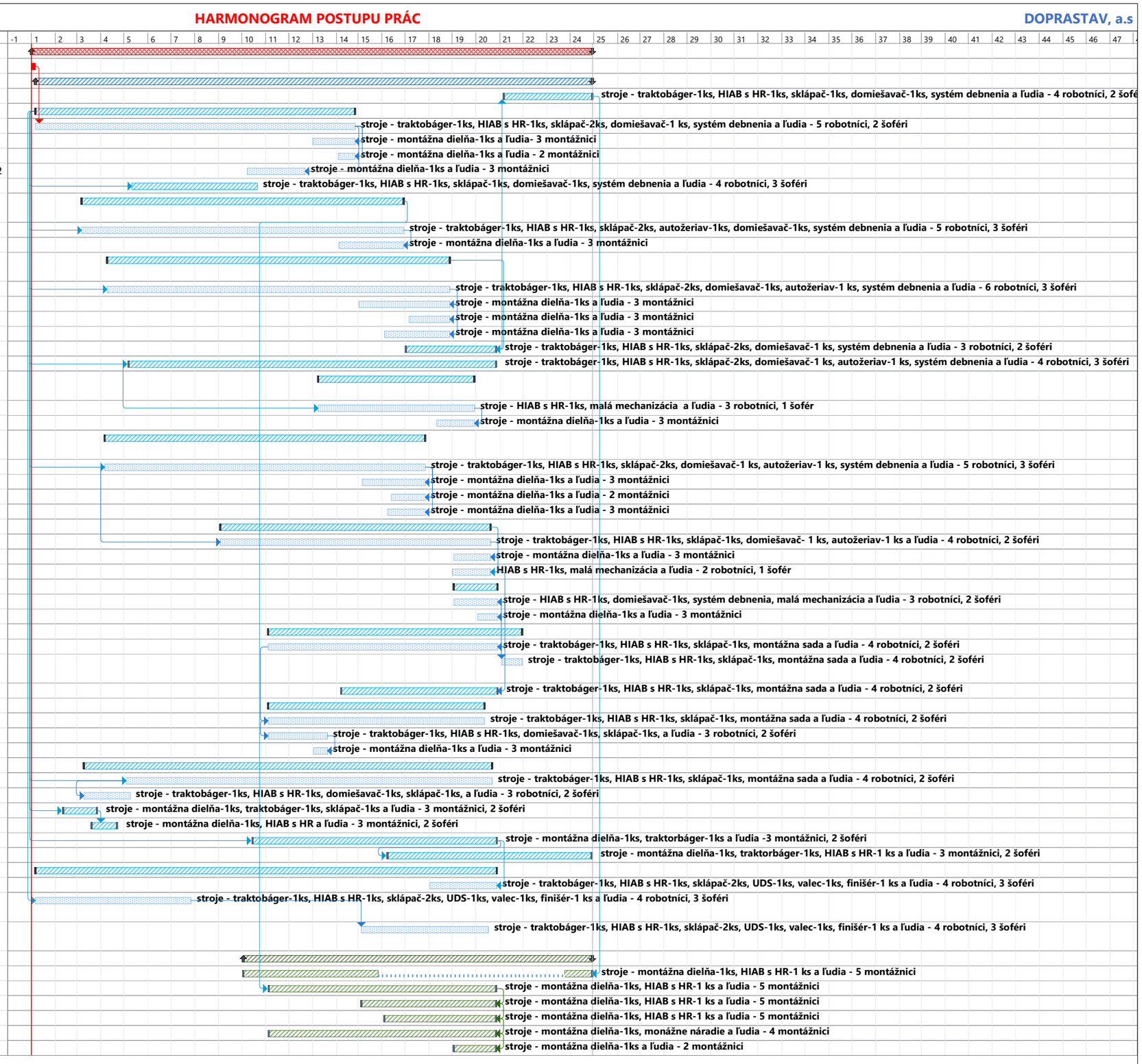

V BRATISLAVE: 16.6.2021