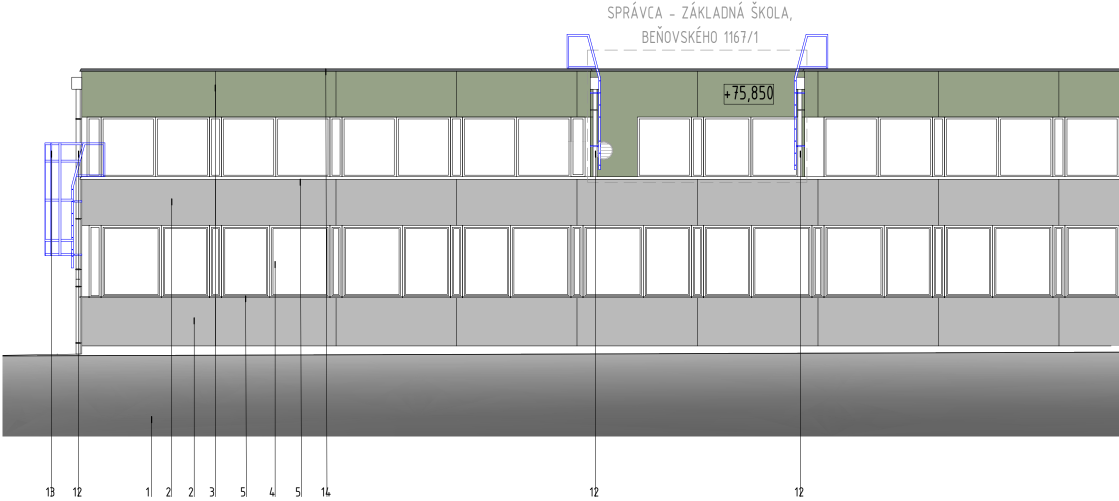
SPRÁVCA - ZÁKLADNÁ ŠKOLA,
BEŇOVSKÉHO 1167/1
+75,850
13
12
1
2
2
3
5
4
5
14
12
12

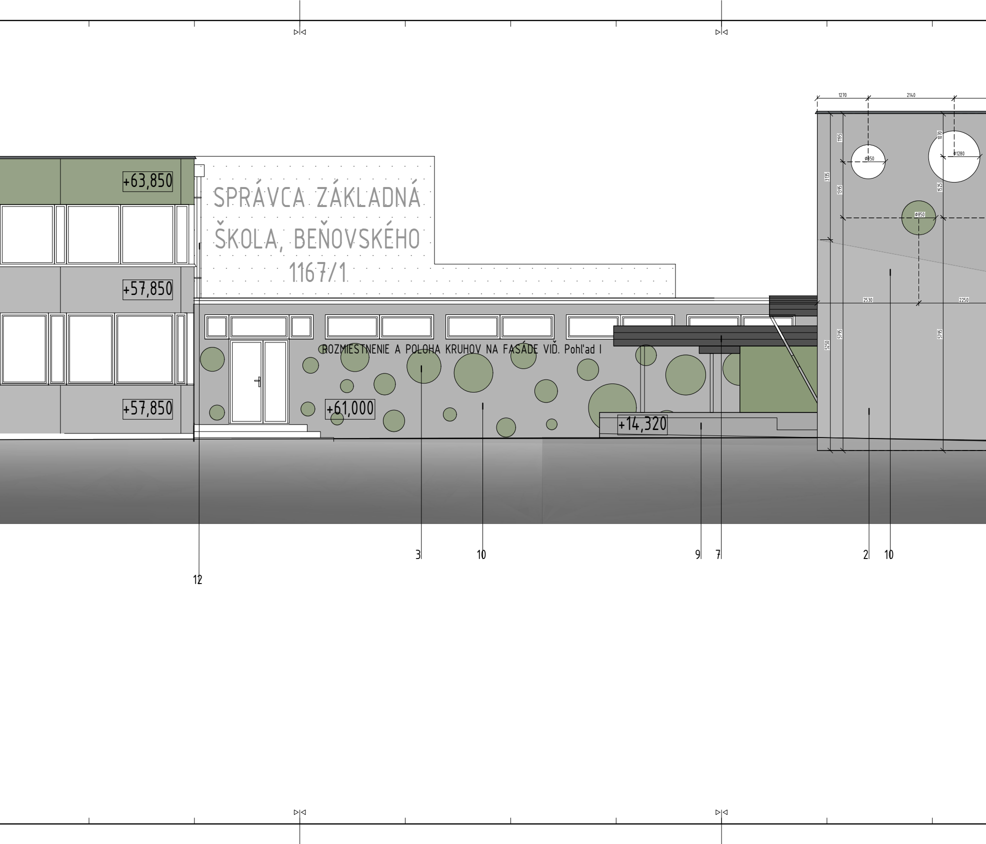
+63,850
SPRÁVCA ZÁKLADNÁ
ŠKOLA, BEŇOVSKÉHO
1167/1
+57,850
+57,850
ROZMIESTNENIE A POLOHA KRUHOV NA FASÁDE VIĎ. Pohľad I
+61,000
+14,320
1270
2140
1195
1070
ø850
ø1280
3135
1395
1525
ø850
2530
2250
5795
5795
5250
3
10
9
7
2
10
12

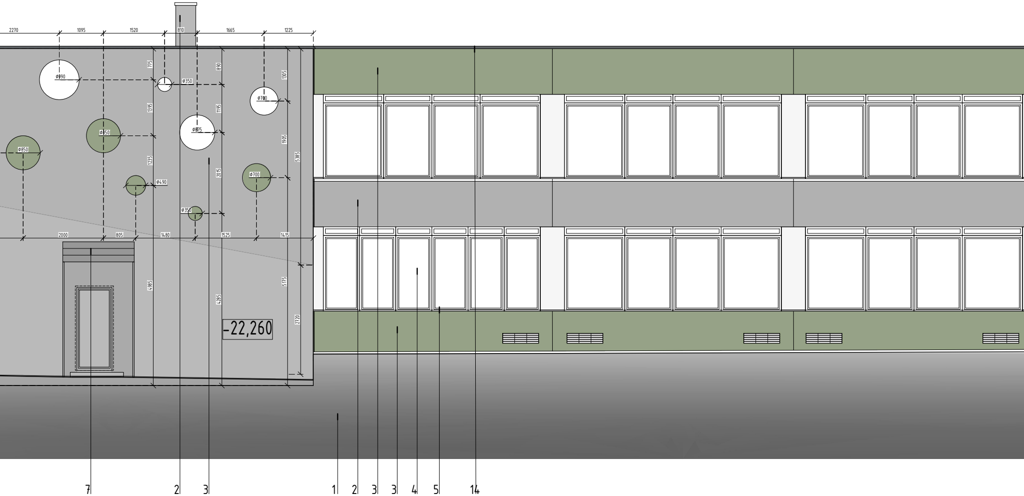
2270
1095
1520
810
1665
1225
ø990
ø350
ø700
ø850
ø875
ø850
ø490
ø700
ø350
775
890
1305
1395
1195
1905
5385
1235
2015
2000
805
1480
1525
1415
4985
4285
5175
2720
-22,260
7
2
3
1
2
3
3
4
5
14

LEGENDA POVRCHOVÝCH ÚPRAV

1	▨	TERÉN
2	▨	TENKOVRSTVOVÁ OMIETKA SILIKÓNOVÁ SO ŠKRABANOU ŠTRUKTÚROU, FARBA R206 G205 B202, BAUMIT LIFE 0888
3	🟩	TENKOVRSTVOVÁ OMIETKA SILIKÓNOVÁ SO ŠKRABANOU ŠTRUKTÚROU, FARBA R136 G164 B127, BAUMIT LIFE 1033
4	☐	FARBA RÁMOV OKIEN PRISPÔSOBENÁ PÔVODNÉMU STAVU, FARBA RAL9010
5	■	EXTERIÉROVÉ HLINÍKOVÉ PARAPETNÉ DOSKY, FARBA RAL7016
6	☐	NETRANSPARENTNÉ VÝPLNE OTVOROV, FARBA RAL9010
7	■	OCEĽOVÉ PRÍSTREŠKY OPLÁŠTENÉ HPL DOSKAMI, HPL DOSKY FARBA RAL7016, OCEĽOVÁ KONŠTRUKCIA FARBA RAL7016
8	☐	NETRANSPARENTNÉ VÝPLNE OTVOROV, FARBA RAL9010
9	☐	TENKOVRSTVOVÁ OMIETKA SILIKÓNOVÁ SO ŠKRABANOU ŠTRUKTÚROU, FARBA R242 G240 B235, BAUMIT LIFE 0019
10	■	TENKOVRSTVOVÁ OMIETKA SILIKÓNOVÁ SO ŠKRABANOU ŠTRUKTÚROU, FARBA R151 G150 B151, BAUMIT LIFE 0885
11	☐	FASÁDNA FARBA SILIKÓNOVÁ, FARBA R242 G240 B235, BAUMIT LIFE 0019
12	■	KLAMPIARSKE PRVKY, DAŽĎOVÉ ZVODY, FARBA RAL7016
13	☐	POŽIARNY REBRÍK, POZINK
14	■	OPLECHOVANIE ATIKY FARBA RAL7016, POPLASTOVANÝ PLECH FARBA RAL7015, PRÍPADNE PODĽA DOSTUPNOSTI U DODÁVATEĽA RAL7016
15	●	KRUHY NA FASÁDE, FASÁDNA FARBA SILIKÓNOVÁ, FARBA R136 G164 B127, BAUMIT LIFE 1033

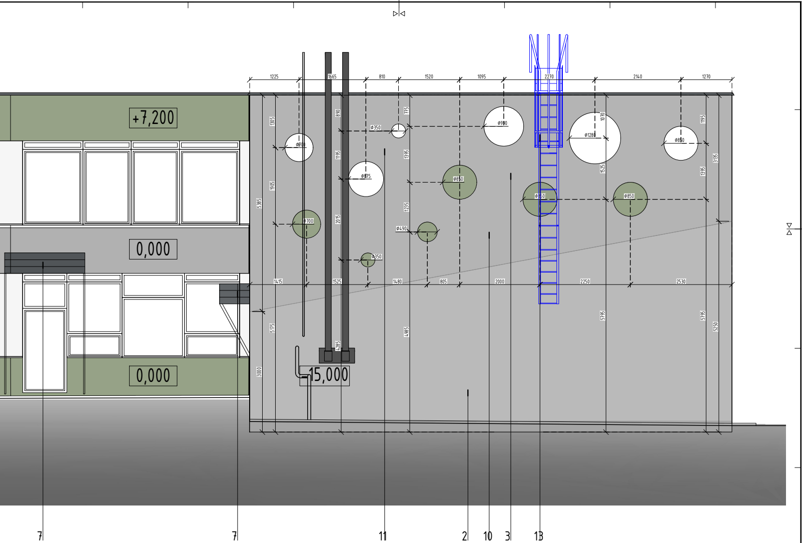
+7,200
0,000
0,000
15,000
1225
1665
810
1520
1095
2270
2140
1270
ø700
ø350
ø875
ø990
ø1280
ø850
ø850
ø850
ø850
ø700
ø490
ø350
1305
1905
5385
3000
5175
890
1195
2015
4285
775
1395
1235
4985
1070
1525
5795
1195
1395
3135
5795
5250
1415
1525
1480
805
2000
2250
2530
7
7
11
2
10
3
13

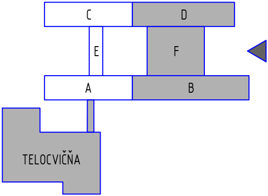
C
D
E
F
A
B
TELOCVIČŇA

0,000 = +...,.. m. n m. (POLOHOVÝ SYSTÉM S-JTSK, VÝŠKOVÝ SYSTÉM Bpv)

REALIZAČNÝ PROJEKT		DÁTUM XI/2019	
C. STAVEBNÁ A ARCHITEKTONICKÁ ČASŤ - C.0 - FAREBNÉ RIEŠENIE		ZÁKAZKA 201/I/2019	
NÁZOV STAVBY	Zateplenie školy s výmenou okien a dverí a hydraulickým vyregulovaním UK/SOŠ pedagogická, Bullova 2, 840 11 Bratislava		
STAVEBNÝ OBJEKT	SO 01, SO 02, SO 03		
KATASTRÁLNE ÚZEMIE/ PARCELA	k.ú.: Dúbravka/ č.p.: 2748/1, 2748/2, 2748/3, 2748/4, 2748/5		
INVESTOR	SOŠ pedagogická, Bullova 2, 840 11 Bratislava, v zastúpení Mgr. Galina Šimončičová	PARÉ	
OBSAH VÝKRESU	**Dostavovacie práce** M&H PROJECT Pohľad D	REVÍZIA R00 MIERKA 1:50	**M&H project s.r.o.** Karpatské námestie 10A, 831 06 Bratislava mobil: +421 902 079 552, +421 914 209 590 www.mhproject.sk
ZODPOVEDNÝ PROJEKTANT	VYPRACOVAL	KRESLIL	-- HLAVNÝ PROJEKTANT --
prof. Ing. Jozef Oláh, PhD.	Ing. Andrej Moravčík Ing. Peter Hýsek	Ing. J. Pastirčík Bc. et. Bc. S. Kinčeková Ing. M. Maťúš Ing. S. Holečková	FORMÁT 1995x420 ČÍSLO VÝKRESU FR.04

TO VÝKRESU JE AUTORSKÝM VLASTNÍCTVOM FIRMY: M&H project s.r.o. A SMIE BYŤ POUŽITÁ ALEBO ĎALEJ REPRODUKOVANÁ LEN S PÍSOMNÝM SÚHLASOM AUTORA