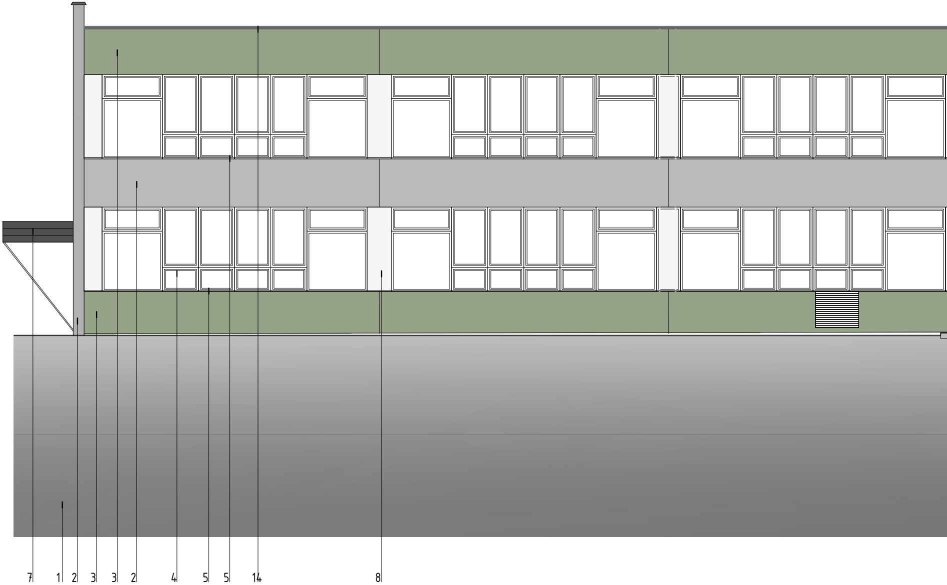

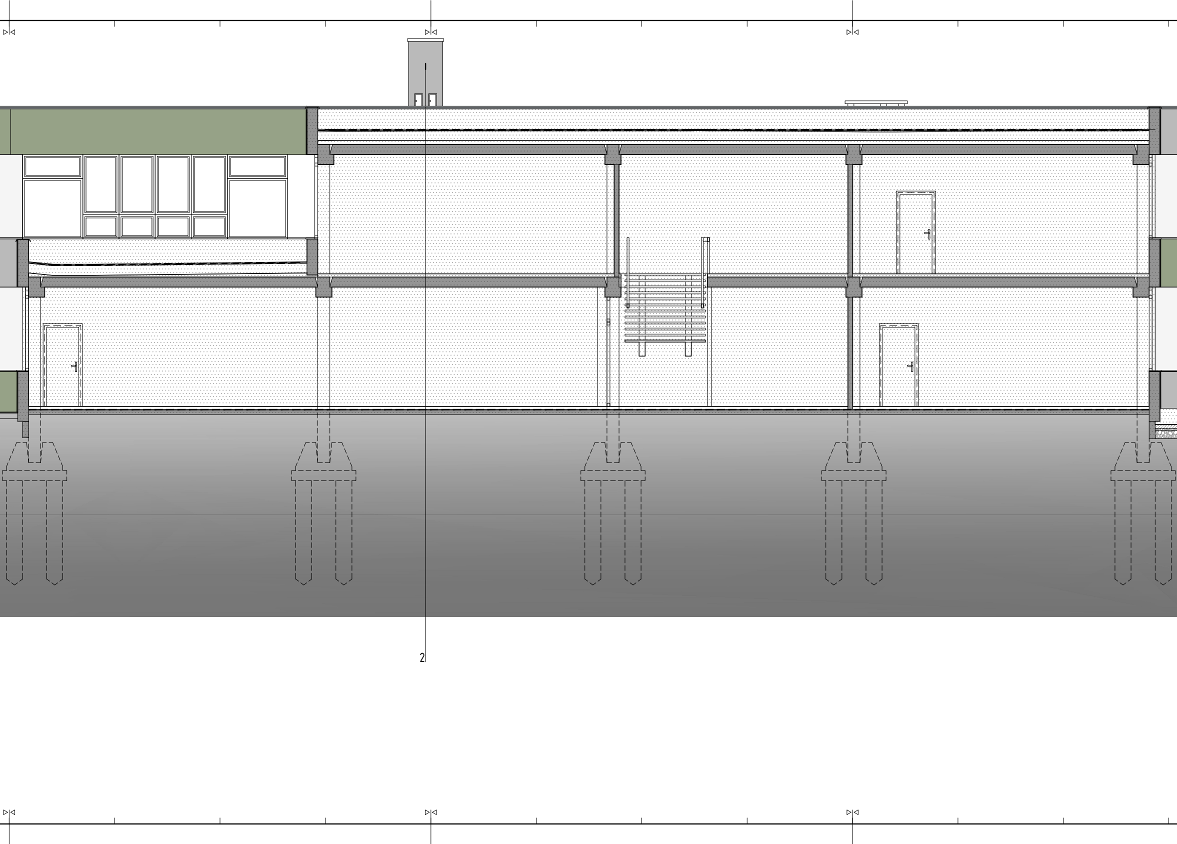

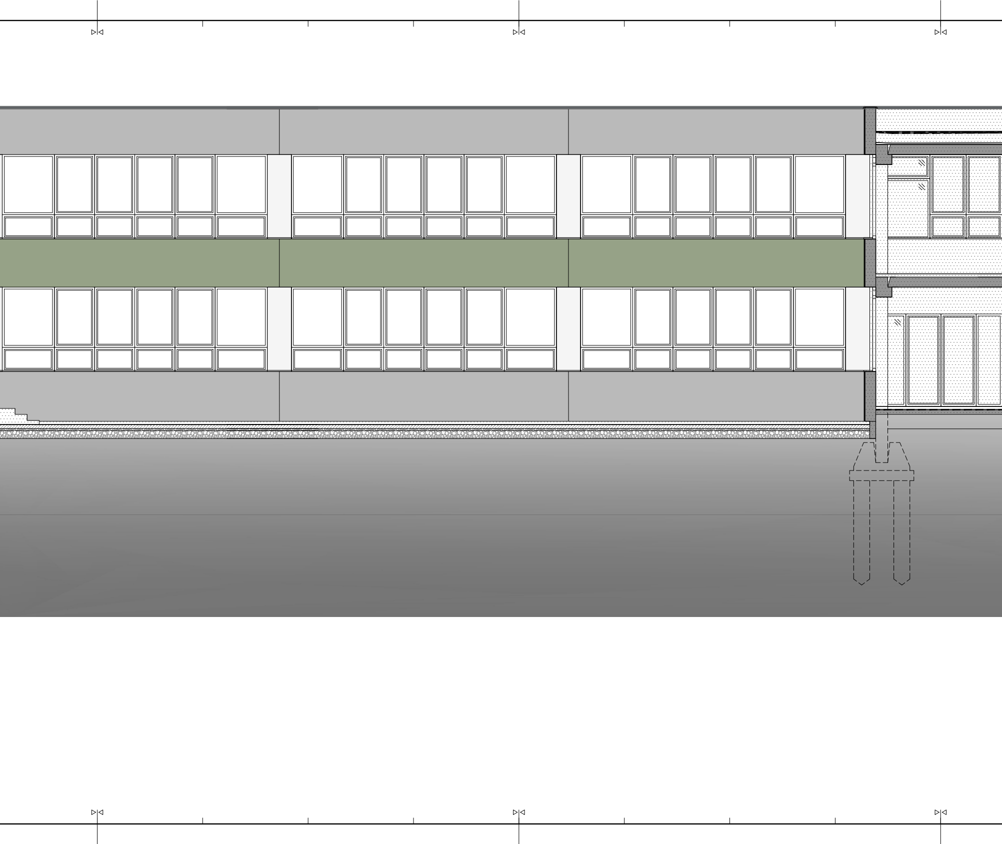

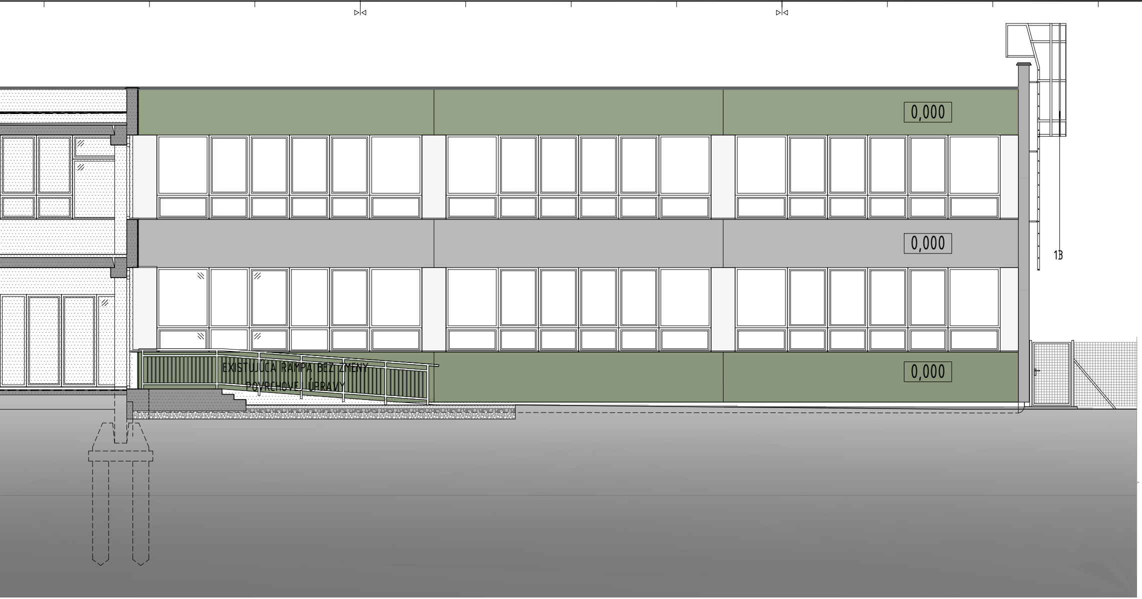

LEGENDA POVRCHOVÝCH ÚPRAV

1	■	TERÉN
2	■	TENKOVRSTVOVÁ OMIETKA SILIKÓNOVÁ SO ŠKRABANOU ŠTRUKTÚROU, FARBA R206 G205 B202, BAUMIT LIFE 0888
3	🟩	TENKOVRSTVOVÁ OMIETKA SILIKÓNOVÁ SO ŠKRABANOU ŠTRUKTÚROU, FARBA R136 G164 B127, BAUMIT LIFE 1033
4	□	FARBA RÁMOV OKIEN PRISPÔSOBENÁ PÔVODNÉMU STAVU, FARBA RAL9010
5	■	EXTERIÉROVÉ HLINÍKOVÉ PARAPETNÉ DOSKY, FARBA RAL7016
6	□	NETRANSPARENTNÉ VÝPLNE OTVOROV, FARBA RAL9010
7	■	OCEĽOVÉ PRÍSTREŠKY OPLÁŠTENÉ HPL DOSKAMI, HPL DOSKY FARBA RAL7016, OCEĽOVÁ KONŠTRUKCIA FARBA RAL7016
8	□	NETRANSPARENTNÉ VÝPLNE OTVOROV, FARBA RAL9010
9	□	TENKOVRSTVOVÁ OMIETKA SILIKÓNOVÁ SO ŠKRABANOU ŠTRUKTÚROU, FARBA R242 G240 B235, BAUMIT LIFE 0019
10	■	TENKOVRSTVOVÁ OMIETKA SILIKÓNOVÁ SO ŠKRABANOU ŠTRUKTÚROU, FARBA R151 G150 B151, BAUMIT LIFE 0885
11	□	FASÁDNA FARBA SILIKÓNOVÁ, FARBA R242 G240 B235, BAUMIT LIFE 0019
12	■	KLAMPIARSKE PRVKY, DAŽĎOVÉ ZVODY, FARBA RAL7016
13	□	POŽIARNY REBRÍK, POZINK
14	■	OPLECHOVANIE ATIKY FARBA RAL7016, POPLASTOVANÝ PLECH FARBA RAL7015, PRÍPADNE PODĽA DOSTUPNOSTI U DODÁVATEĽA RAL7016
15	●	KRUHY NA FASÁDE, FASÁDNA FARBA SILIKÓNOVÁ, FARBA R136 G164 B127, BAUMIT LIFE 1033

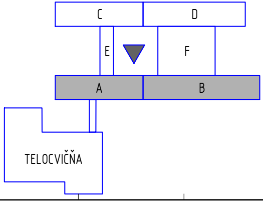

0,000 = +...,.. m. n m. (POLOHOVÝ SYSTÉM S-JTSK, VÝŠKOVÝ SYSTÉM Bpv)

REALIZAČNÝ PROJEKT		DÁTUM XI/2019	
C. STAVEBNÁ A ARCHITEKTONICKÁ ČASŤ - C.0 - FAREBNÉ RIEŠENIE		ZÁKAZKA Z011/2019	
NÁZOV STAVBY STAVEBNÝ OBJEKT	Zateplenie školy s výmenou okien a dverí a hydraulickým vyregulovaním UK/SOŠ pedagogická, Bullova 2, 840 11 Bratislava SO 01, SO 02, SO 03		
KATASTRÁLNE ÚZEMIE/ PARCELA	k.ú.: Dúbravka/ č.p.: 2748/1, 2748/2, 2748/3, 2748/4, 2748/5		
INVESTOR	SOŠ pedagogická, Bullova 2, 840 11 Bratislava, v zastúpení Mgr. Galina Šimončičová	P A R É	
OBSAH VÝKRESU **Dostavovacie práce** M&H PROJECT	Pohľad C	REVÍZIA R00 MIERKA 1:50	**M&H project s.r.o.** Karpatské námestie 10A, 831 06 Bratislava mobil: +421 902 079 552, +421 914 209 590 www.mhproject.sk -- HLAVNÝ PROJEKTANT --
ZODPOVEDNÝ PROJEKTANT	VYPRACOVAL	KRESLIL	FORMÁT 2205.00x420
prof. Ing. Jozef Oláh, PhD.	Ing. Andrej Moravčík Ing. Peter Hýsek	Ing. J. Pastirčík Bc. et. Bc. S. Kinčeková Ing. M. Matúš Ing. S. Holečková	ČÍSLO VÝKRESU FR.03

TO VÝKRESU JE AUTORSKÝM VLASTNÍCTVOM FIRMY: M&H project s.r.o. A SMIE BYŤ POUŽITÁ ALEBO ĎALEJ REPRODUKOVANÁ LEN S PÍSOMNÝM SÚHLASOM AUTORA