

P1 – 1x

M 1:25

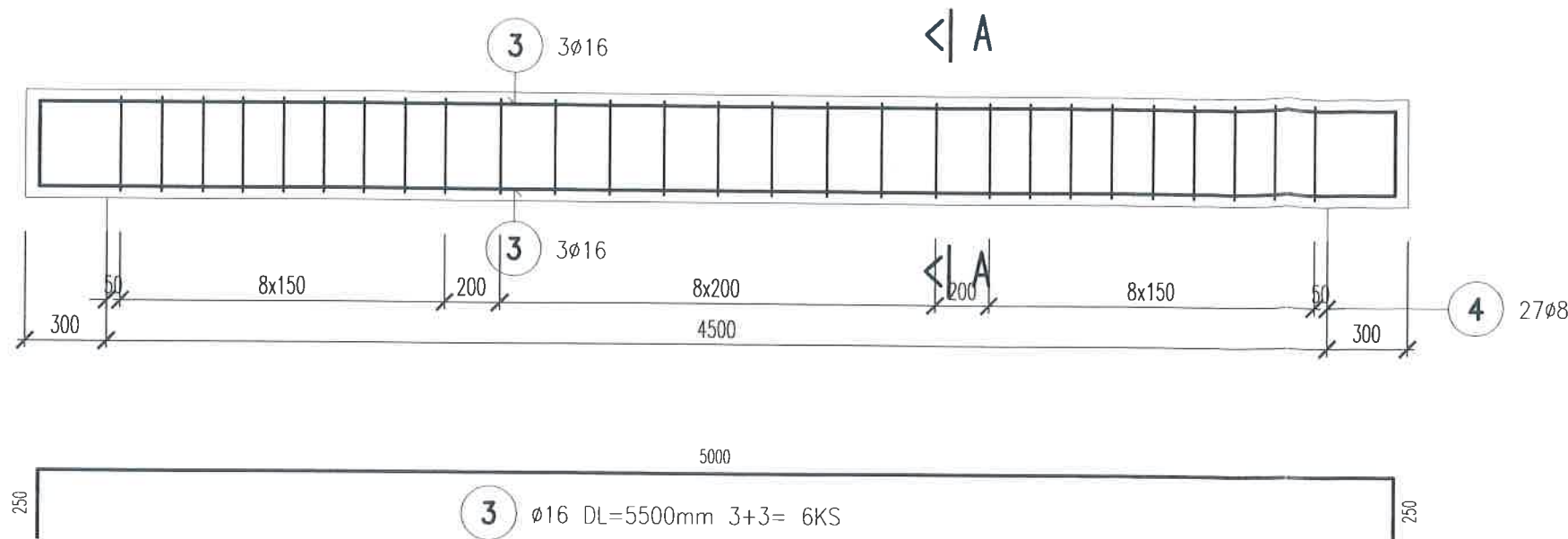

REZ A-A

M 1:25

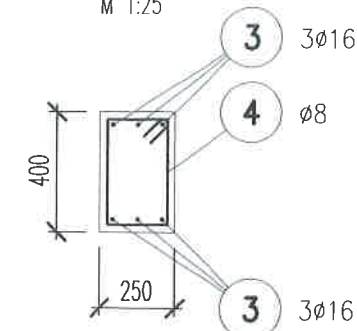

Dokumentácia bola overená v stavebnom  
konaní a je podkladom pre uskutočnenie  
stavby podľa stavebného povolenia  
č. 6177/05/10929/2019/033-HU-003  
zo dňa 06. 11. 2019  
vydaného Mestom Dunajská Streda



4 ø8 DL=1260mm 27KS  
Dokumentácia bola overená v stavebnom  
konaní a je podkladom pre uskutočnenie  
stavby podľa stavebného povolenia  
č. 6177/05/10929/2019/033-HU-003  
zo dňa 06. 11. 2019  
vydaného Mestom Dunajská Streda

## VÝKAZ VÝSTUŽE

PRVOK	POL.	ø	DLŽKA [m]	KS	DLŽKA - bm		
					BST 500 S		
					ø8	ø12	ø16
VENCE NA +3,430	1	12	90.00	4		360.00	
	2	8	1.06	370	392.20		
	3	16	5.50	6			33.00
	4	8	1.26	27	34.02		
	CELKOM		m		426.22	360.00	33.00
			kq/m		0.395	0.888	1.578
			kq		168.36	319.68	52.07
			kq		540.11		
	HMOTNOSŤ CELKOM		kq		540.11		
	HMOTNOSŤ CELKOM				1x540.11= 540.11		

V1 – 73.70m

ROHY PREVIAZAŤ NA 600mm  
M 1:25

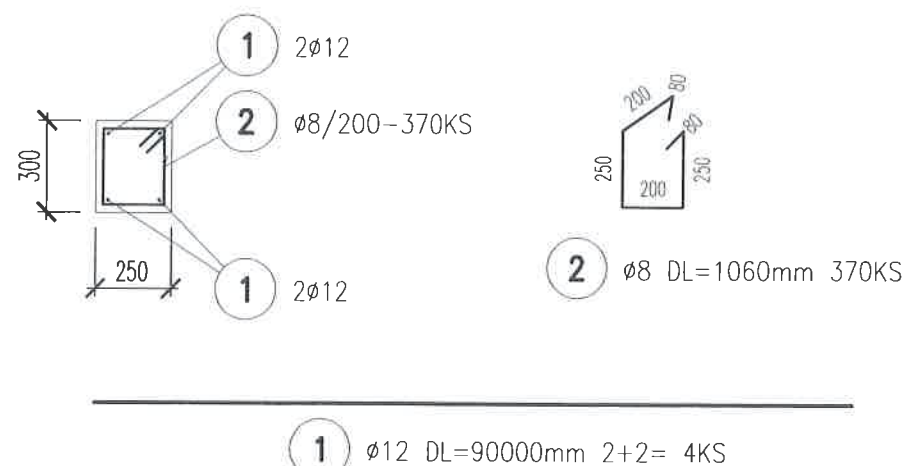

KRYTIE 25 mm

VÝSTUŽ B 500B

BETÓN C16/20-XC1(SK)-CI 0,4-Dmax 22-S3

HLAV. PROJEKTANT ING.ARCH.ŠINTAJOVÁ	ZODP. PROJEKTANT ING.MÉSZÁROS		
INVESTOR : OBEC VEĽKÉ DVORNÍKY, HLAVNÁ č.190/16, VEĽ.DVORNÍKY			DÁTUM 04.2016
VÝSTAVBA ZBERNÉHO DVORA A STOJÍSK NA UMIESTNENIE ZBERNÝCH NÁDOB TRIEDENÉHO KOMUNÁLNEHO ODPADU VO VEĽKÝCH DVORNÍKOCH			FORMÁT 2A4
			PROFESIA STATIKA
			MIESTO VEĽ.DVORNÍKY
			KATASTER VEĽ.DVORNÍKY
			PARC.Č.: 338/12, 336/24
VÝKRES VÝSTUŽE VENCŮV			M 1:25
			S 04