

SITUÁCIA - ŠIRŠIE VZŤAHY, M=1:3000

Okres: Nové Mesto nad Váhom      Obec: BECKOV      Katastrálne územie: Beckov

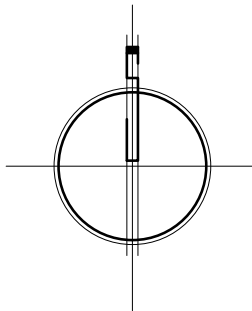
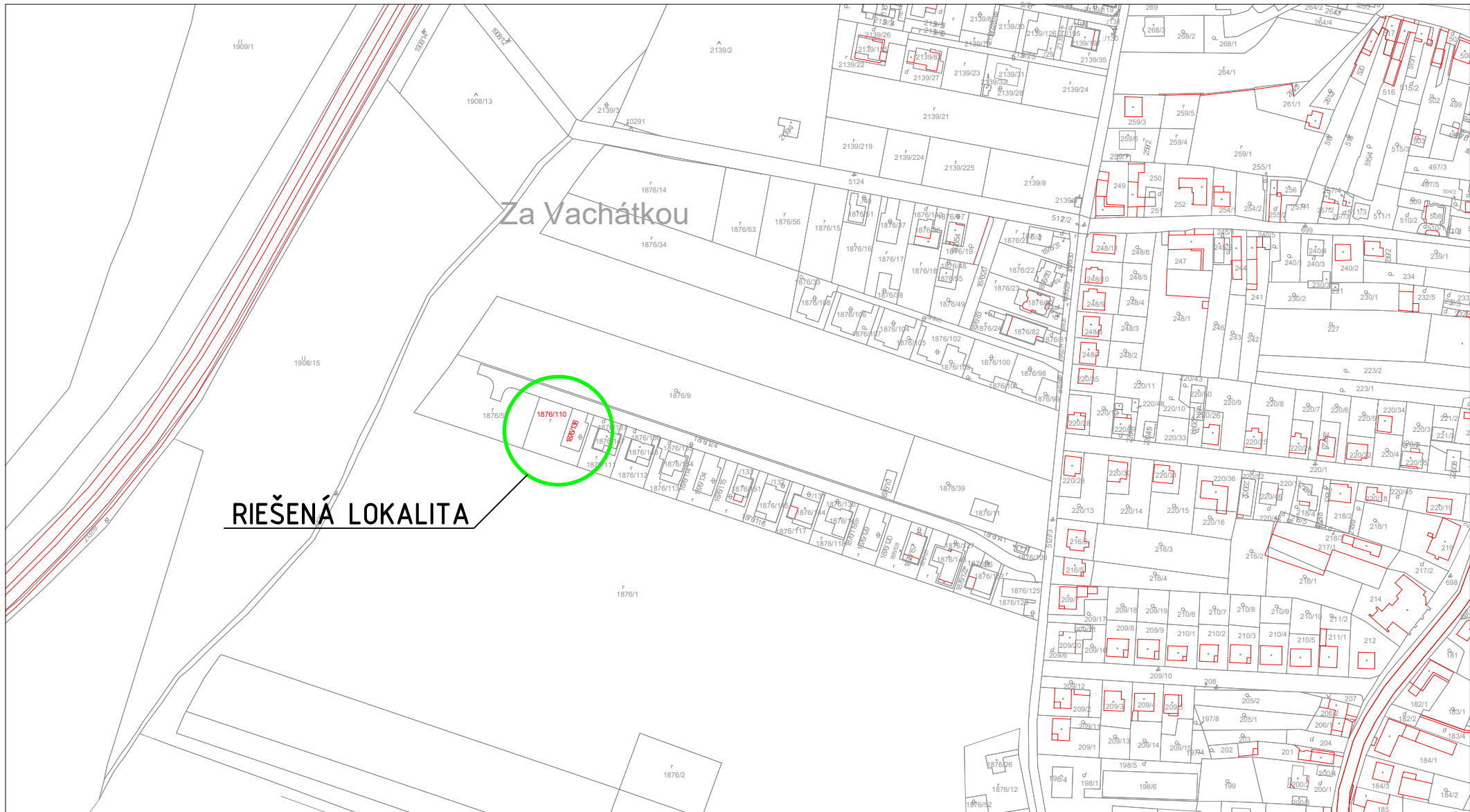

autorizačná pečiatka:      paré č.

*[Handwritten signature]*

+0,000 =188,50m.n.m. ( BPV )

NÁZOV STAVBY:			<div>ARCHINOVA</div> <div>PROJEKTOVÁ DOKUMENTÁCIA STAVBY</div>	
RODINNÝ DOM BEZ ADMINISTRATÍVNEHO ZÁZEMIA				
ADRESA STAVBY : Beckov		Č.P.: 1876/110 a 1876/138		
INVESTOR : Ústredie práce, sociálnych vecí a rodiny, Špitálska 8, 812 67 Bratislava				
GENERÁLNY PROJEKTANT : ARCHINOVA ateliér,s.r.o. Legionárska 64/19, Trenčín 91101			STUPEŇ DOKUMENTÁCIE : PRE STAVEBNÉ POVOLENIE A REALIZÁCIU STAVBY	
ZODP. PROJEKTANT / HIP	VYPRACOVAL / AUTOR	KONTROLOVAL		
Ing. Martin TOMÁŠ	Ing. Martin TOMÁŠ	RÓBERT KOVÁČIK		
PROFESIA : ARCHITEKTONICKO STAVEBNÉ RIEŠENIE			OBJEKT:	DÁTUM : 06/2020
NÁZOV VÝKRESU :			FORMÁT : 2 xA4	
SITUÁCIA - ŠIRŠIE VZŤAHY			VÝKRES ČÍSLO :	MIERKA :
			C	1:3000