

Detail kotvenia hromozvodu /zvislý zvod/

1. Murivo
2. Lepiaca zmes
3. Rozperná skrutkovacia kotva
4. Fasádna doska
5. Výstužná vrstva lepidla
6. Sklotextilná mriežka
7. Finálna úprava
8. Predĺženie úchytky
9. Trvale pružný tmel
10. Uzemnenie hromozvodu
11. Prerušenie tepelného mostu ocelevej konštrukcie
12. Kovová kotva

Detail soklového profilu

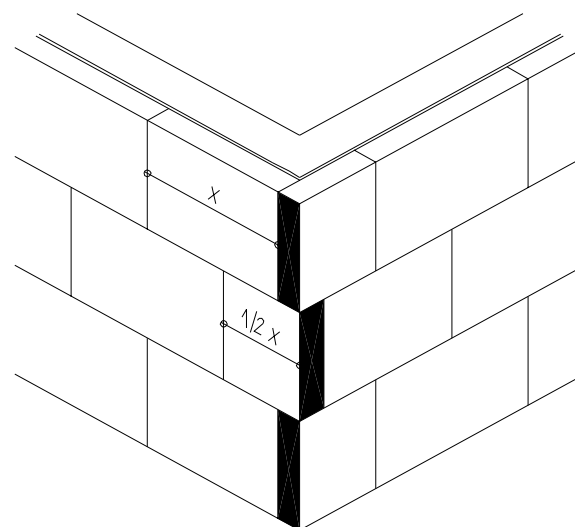
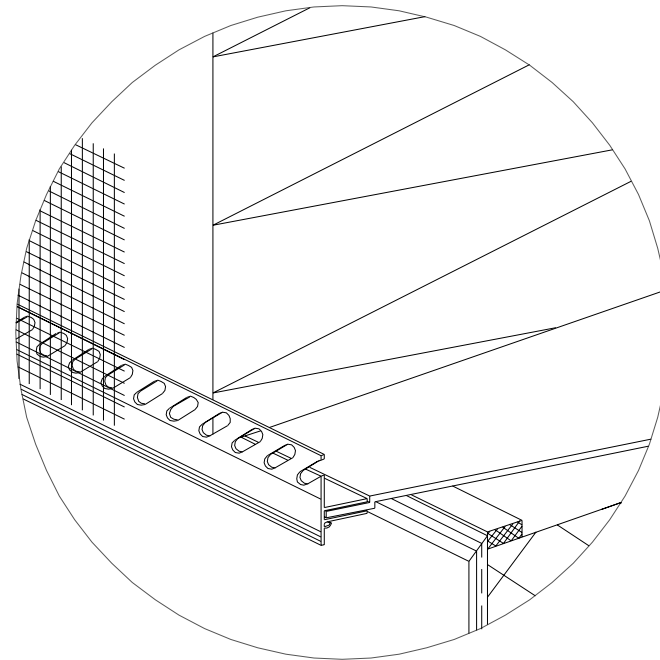

Obvodovo - bodová metóda

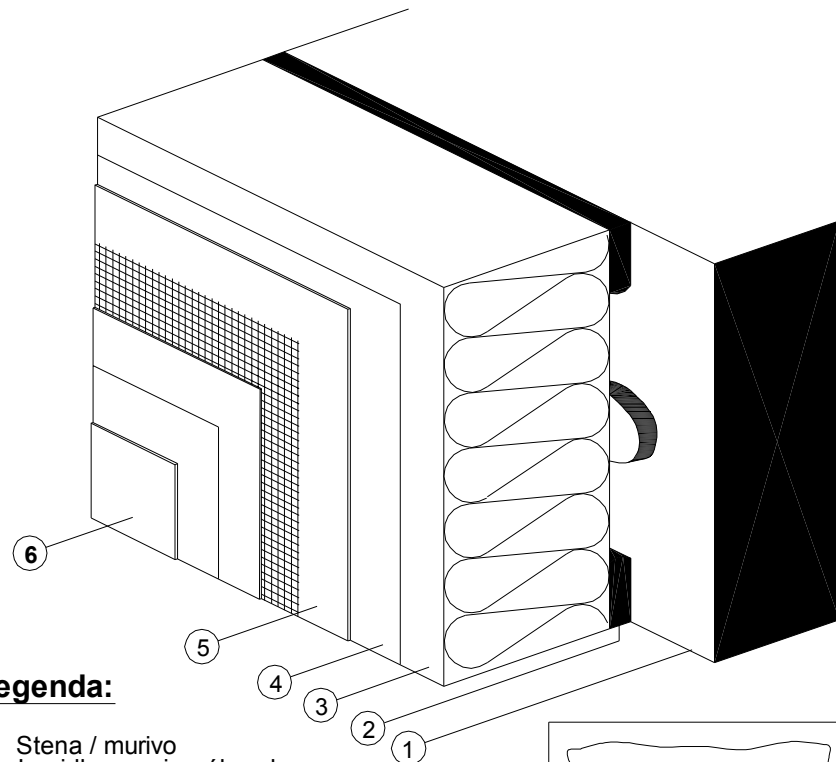

Legenda:

- 1 Stena / murivo
- 2 Lepidlo na minerálnu vlnu
- 3 Tepelná izolácia
- 4 Vyrovnávacia vrstva
- 5 Štierka s výstužnou vrstvou
- 6 penetrácia pod omietku

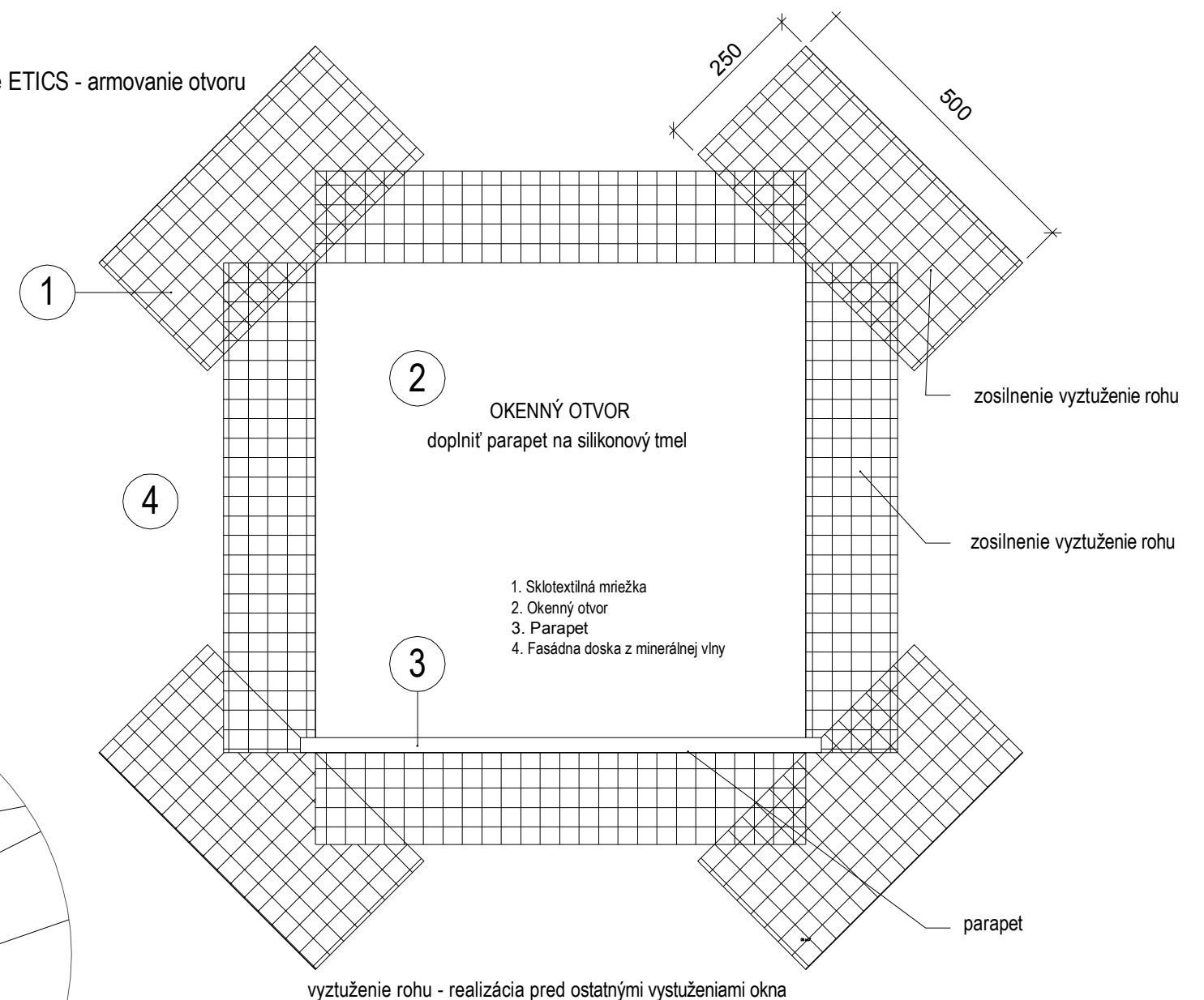
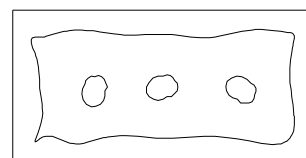

vyztuženie rohu - realizácia pred ostatnými vyztuženiami okna

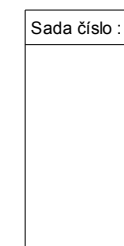

Ing. arch. Ján Kunec s.r.o., Prostějovská č. 4843/44, 080 01 Prešov
e-mail: jankunec@gmail.com

Vypracoval :	Zodpovedný projektant :	Hlavný projektant :	Autor projektu :
Ing. arch. Ján Kunec	Ing. arch. Ján Kunec	Ing. arch. Ján Kunec	Ing. arch. Ján Kunec
Ing. arch. Tomáš Fischer			Ing. arch. Tomáš Fischer
Investor :	Ústredie práce, sociálnych vecí a rodiny Špitálska č. 8, 812 67 Bratislava		
Názov stavby :	Rodinný dom bez administratívneho zázemia		
Časť :	E.1.2 / SO 01 / - dokumentácia stavebných objektov, ASR		
Obsah výkresu :	Detail zateplenia fasády		

Dátum :	SEPTEMBER 2018
Stupeň :	REALIZAČNÝ PROJEKT
Mierka :	10