

EXISTUJÚCI KANÁL - PREŠNÉ URČENIE PRI BÚROČÍH PRÁČACH PODLAHY

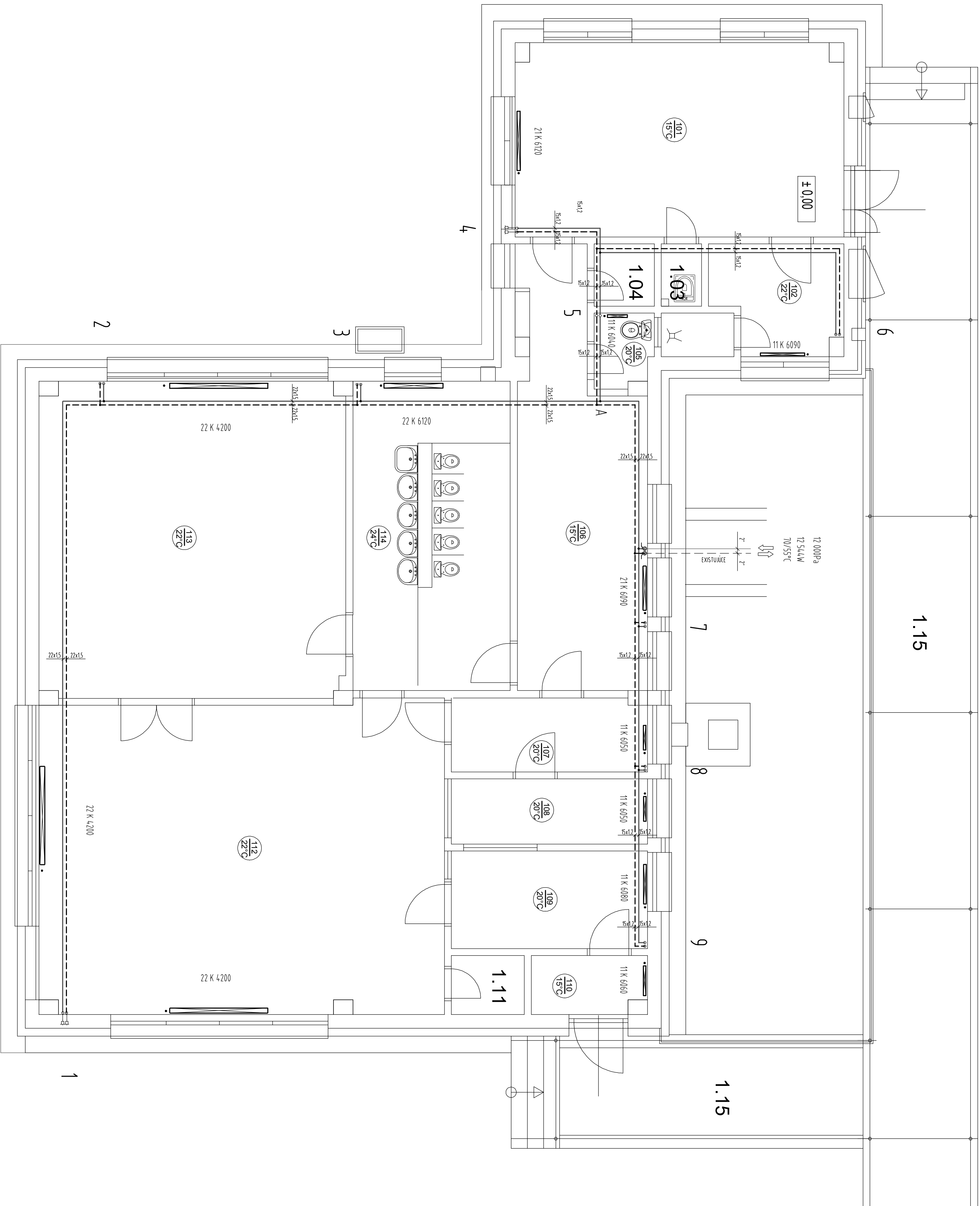

LEGENDA:

- 1 GULOVÝ UZÁVER G 2"
- 2 AUTOMATICKÝ ODVZDUŠŇOVACÍ VENTIL G 1/2"
- VK VYPÚŠŤACÍ KOHÚT
- TV TERMOSTATICKÝ VENTIL
- RS RADIÁTOROVÉ SKRUTKOVANIE
- SP STUPEŇ PREDNASTAVENIA TERMOSTATICKÉHO VENTILU

LEGENDA MIESTNOSTÍ			
Č.M.	ÚČEL MIESTNOSTI	PLOCHA, JESTV. PODLAHA	NOVÁ PODLAHA
1.01	CHODBA + VSTUP	28,8	Tiežozová dlažba
1.02	SATŇA - ZAMESTNANCI	6,21	PVC + keram. dlažba
1.03	UPRAŤOVACIA	5,29	Keramická dlažba
1.04	UPRAŤOVACIA	4,75	Keramická dlažba
1.05	WC ZAMESTNANCI	1,92	Keramická dlažba
1.06	CHODBA	18,9	Dlažba Gres
1.07	KABINET	6,00	PVC
1.08	KABINET	5,40	PVC
1.09	PRIPRAVA JEDÁL	8,00	Keramická dlažba
1.10	PREDSEŇ	2,82	Dlažba Gres
1.11	SKLAD	3,69	PVC
1.12	TREDA - HERŇA	52,29	Laminované parkety
1.13	SPALŇA	39,00	PVC
1.14	UMÝVÁRKA + WC	20,16	Dlažba Gres
1.15	KRYTÉ CHOCHNÍKY	0,00	Povodná

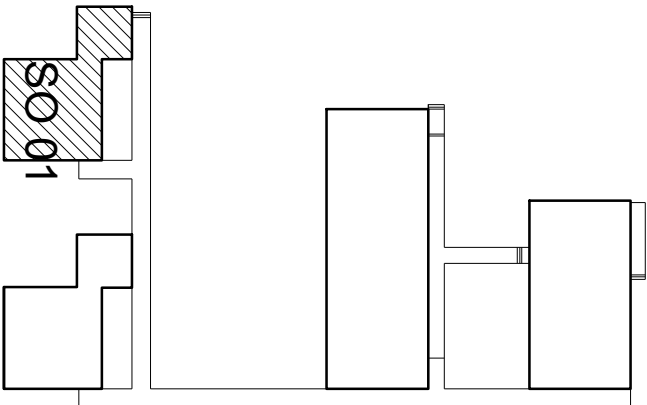

DOBROÝ PROJEKTANT	Milan Bohata	VÝB PROJEKT
KREŠTIL	Mesto Rožňava	PODPIS
INVESTOR	Mestský úrad, Satníkova 499/29 Rožňava	PROJEKTA
MESTO SLABÝ	ERNEŠTA RÖTHA 4 ROŽŇAVA	VYKUROVANIE
STAVBA	MS ERNEŠTA RÖTHA 4 - zriženie energetickej náročnosti budovy - ROŽŇAVA	OBJEKT
OBJEKT	SO 01 OBJEKT A	Č. VÝKRESU
Časť	PÔDORYS PRÍZEMIA	1:50