

Číslo miestnosti	Názov	Plocha miestnosti m2
1.01	ZÁDVERIE	7,56
1.02	CHODBA+ SCHODISKO	36,41
1.03	PL KOTOLŇA	7
1.04	VÝDAJŇA STRAVY	10,01
1.05	ŠATŇA	9,11
1.06	WC+UMÝVAREŇ	11,36
1.07	PREDSEŇ	2,26
1.08	WC-PERSONÁL	1,45
1.09	SKLAD HRAČIEK	13,07
1.10	SPÁLŇA	35,48
1.11	ZÁDVERIE	1,43
1.12	HERŇA	48,28
1.13	SPOJOVACIA CHODBA	4,62

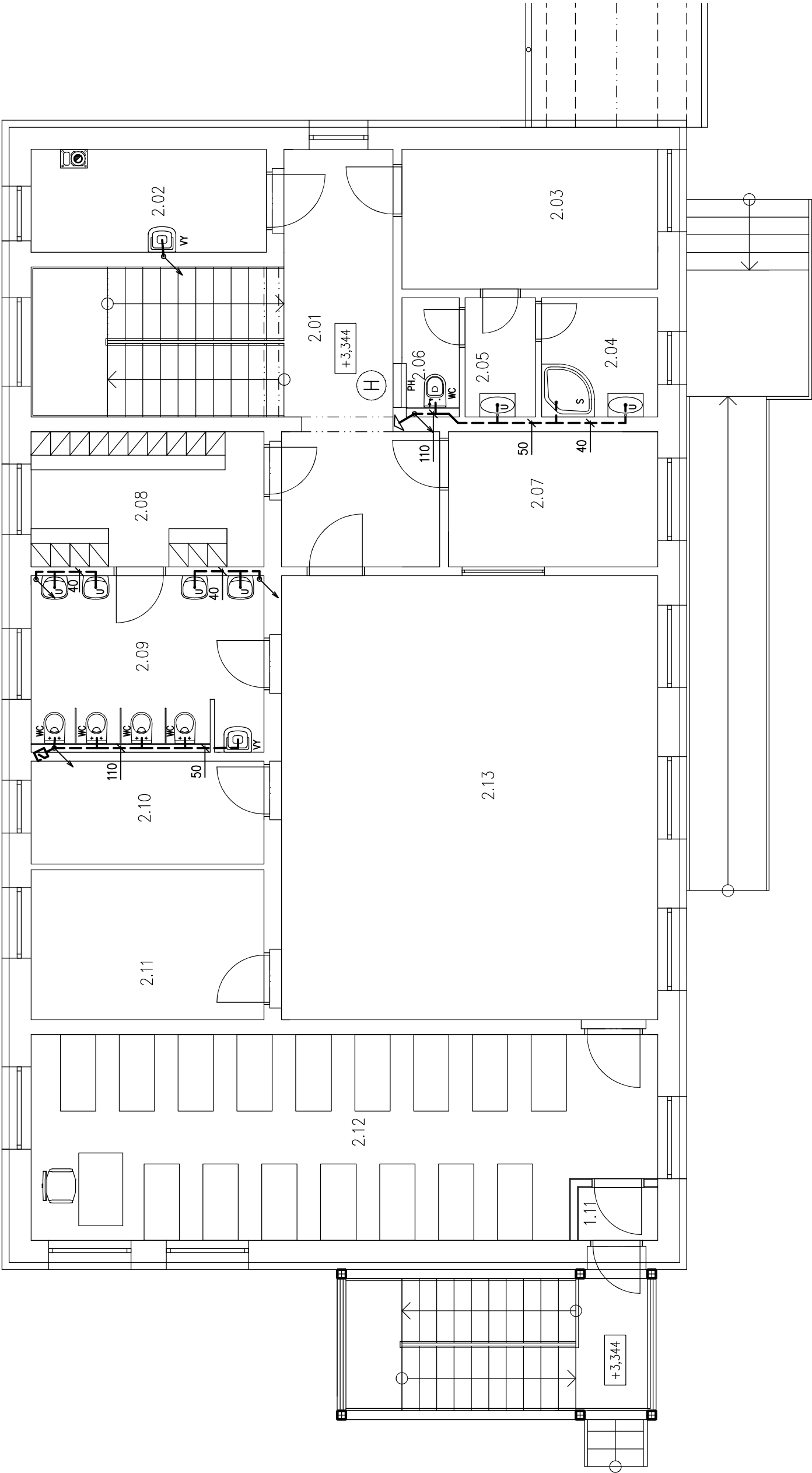

- kanalizácia splašková
- kanalizácia pripojovacia
- Stúpajúce potrubie
- Klesajúce potrubie
- D

Drez
- VY

Výlevka
- S

Sprcha
- U

Umyvadlo
- WC

WC závesné
- Prívzdušňovacia hlavica
- Vetracia hlavica

Zodpovedný projektant		Vypracoval:		Hlavný projektant	
Ing. Ondrej Jasenčák		Ing. Ondrej Jasenčák		Ivan Kollár	
Investor: Obec Batizovce Štúrová 29/2 , 059 35 Batizovce					
Akcia:					
MŠ BATIZOVCE - PRÍSTAVBY					
Objekt: DSO 01.2 Zdravotechnická inštalácia					
Obsah výkresu:					
PÔDORYS 2.NP - KANALIZÁCIA					
Dátum: 03/2020			Číslo zákazky: 6/20		
Účel: PSP			Formát: A3		
Mierka: 1:75			Číslo výkresu: Z4		