

STENA W101 - 1KS M 1:25

POZNÁMKY:  
KRYTIE VODOROVNEJ VÝSTUŽE JE 30mm.  
HRÚBKA STENY JE 250mm.

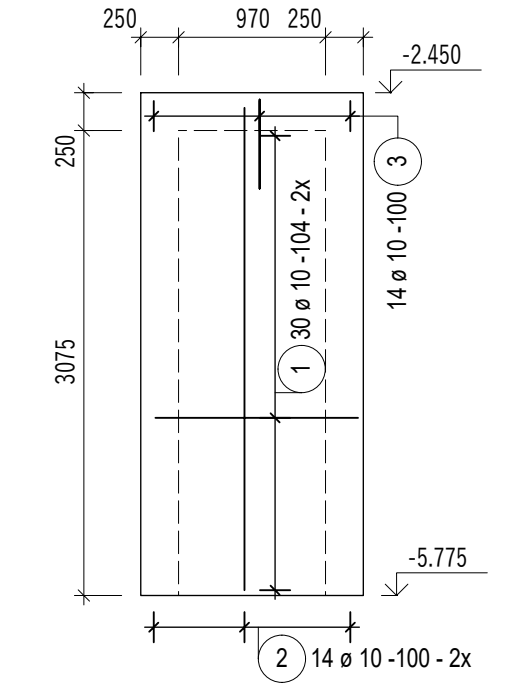

STENA W102 - 2KS M 1:25

POZNÁMKY:  
KRYTIE VODOROVNEJ VÝSTUŽE JE 30mm.  
HRÚBKA STENY JE 250mm.

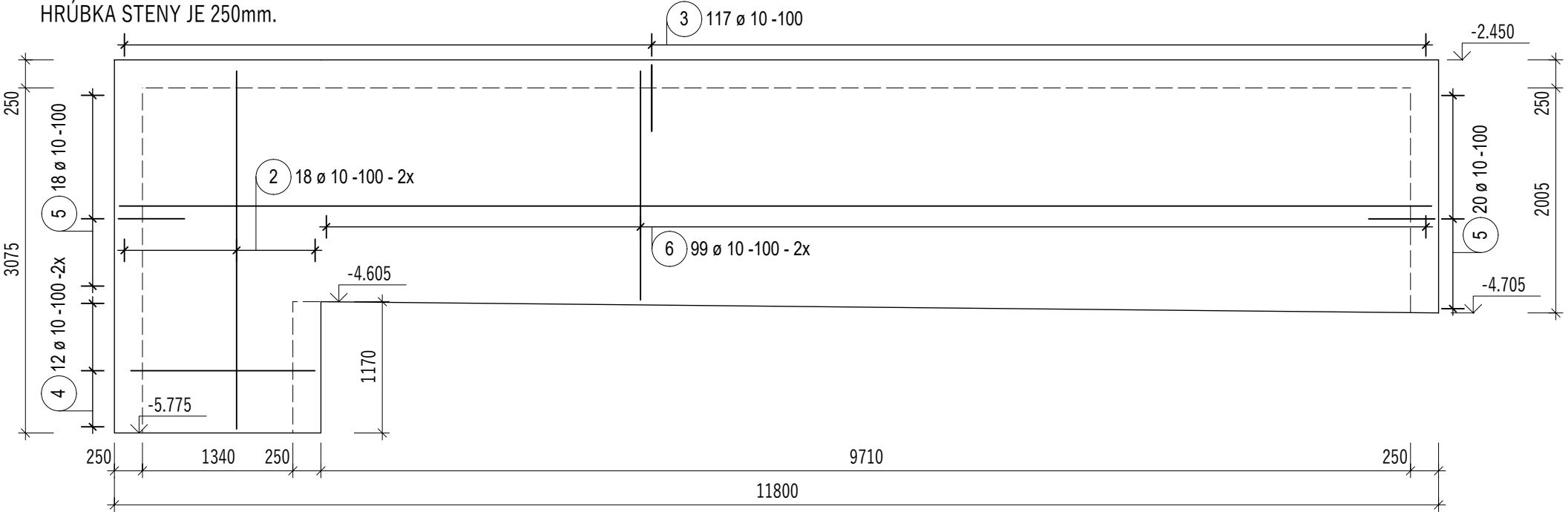

STENA W103 - 2KS M 1:25

POZNÁMKY:  
KRYTIE VODOROVNEJ VÝSTUŽE JE 30mm.  
HRÚBKA STENY JE 250mm.

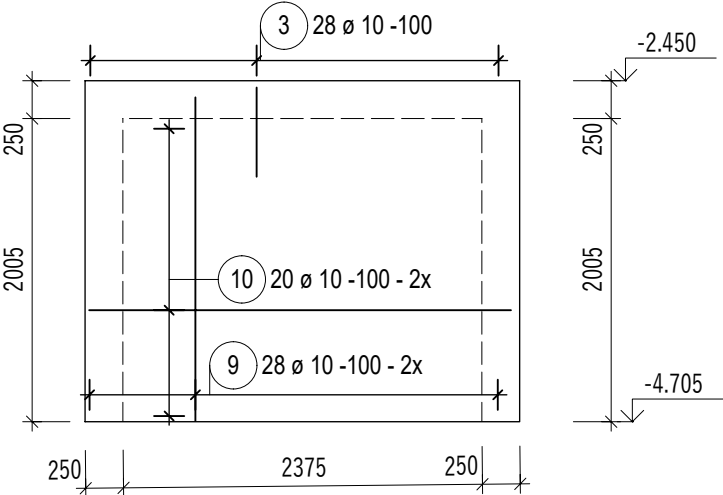

STENA W104 - 2KS M 1:25

POZNÁMKY:  
KRYTIE VODOROVNEJ VÝSTUŽE JE 30mm.  
HRÚBKA STENY JE 250mm.

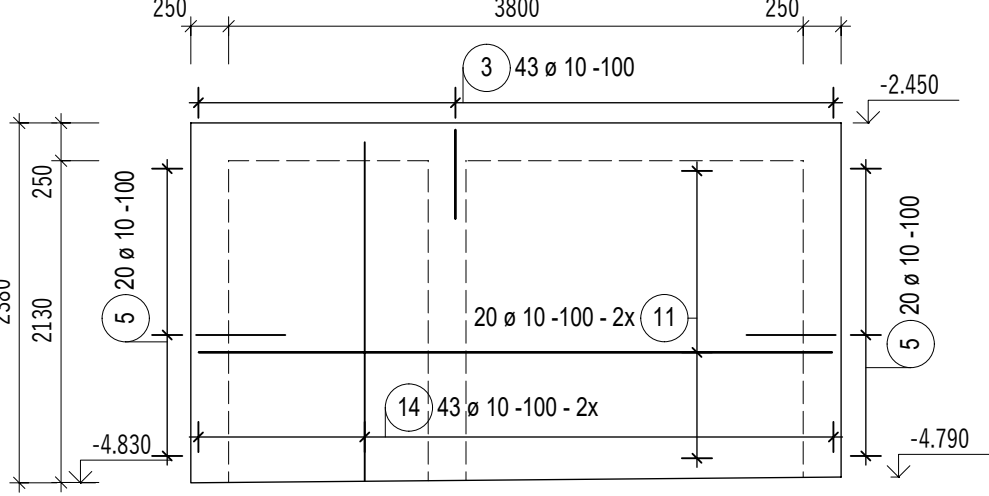

STENA W104 - 2KS M 1:25

POZNÁMKY:  
KRYTIE VODOROVNEJ VÝSTUŽE JE 30mm.  
HRÚBKA STENY JE 250mm.

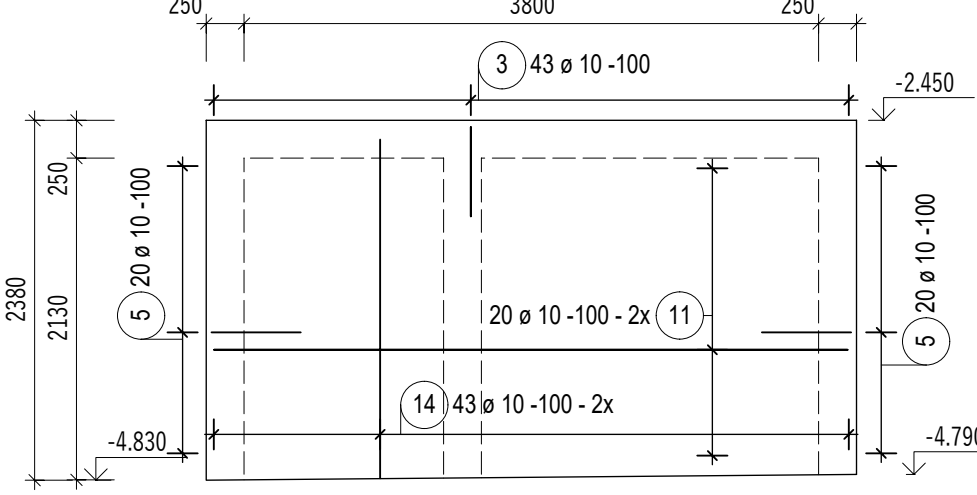

STENA W105 - 2KS M 1:25

POZNÁMKY:  
KRYTIE VODOROVNEJ VÝSTUŽE JE 30mm.  
HRÚBKA STENY JE 250mm.

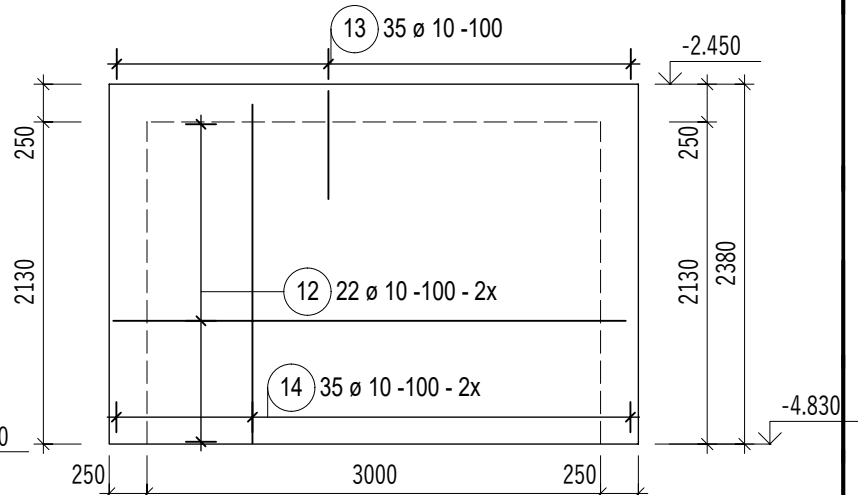

DETAIL PRESTUPU V STENE W102 M 1:50

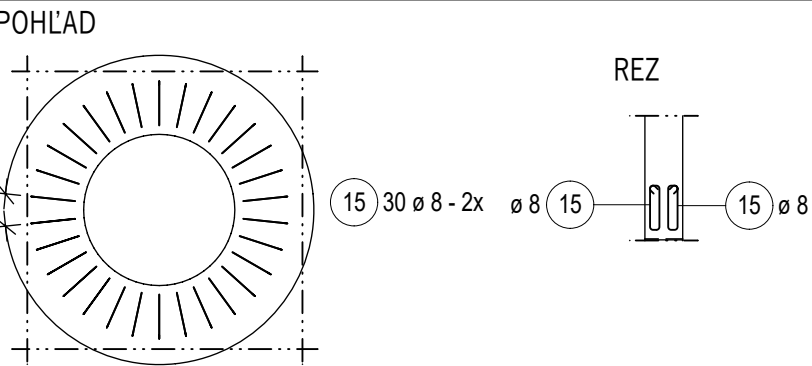

VYSTUŽENIE PRESTUPOV -5KS M 1:50

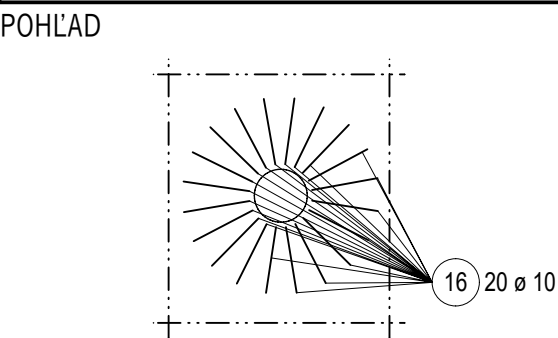

Výkaz výstuže vrátane tvaru prútov

| Pol. | Ks  | Ø    | Jednotl. dĺžka | Tvar prúta s popisom (bez mierky) | Celková dĺžka | Hmotnosť |
|------|-----|------|----------------|-----------------------------------|---------------|----------|
|      |     | [mm] | [m]            |                                   | [m]           | [kg]     |
| 1    | 60  | 10   | 2.14           |                                   | 128.40        | 79.22    |
| 2    | 100 | 10   | 3.20           |                                   | 320.00        | 197.44   |
| 3    | 390 | 10   | 1.37           |                                   | 534.30        | 329.66   |
| 4    | 48  | 10   | 2.44           |                                   | 117.12        | 72.26    |
| 5    | 156 | 10   | 1.39           |                                   | 216.84        | 133.79   |
| 6    | 396 | 10   | 2.05           |                                   | 811.80        | 500.88   |
| 7    | 38  | 10   | 11.70          |                                   | 444.60        | 274.32   |
| 8    | 38  | 10   | 11.71          |                                   | 444.79        | 274.44   |
| 9    | 112 | 10   | 2.15           |                                   | 240.80        | 148.57   |
| 10   | 80  | 10   | 3.59           |                                   | 287.20        | 177.20   |
| 11   | 80  | 10   | 4.20           |                                   | 336.00        | 207.31   |
| 12   | 88  | 10   | 4.19           |                                   | 368.72        | 227.50   |
| 13   | 70  | 10   | 1.62           |                                   | 113.40        | 69.97    |
| 14   | 310 | 10   | 2.25           |                                   | 697.50        | 430.36   |
| 15   | 60  | 8    | 0.86           |                                   | 51.60         | 20.38    |
| 16   | 100 | 10   | 1.09           |                                   | 109.00        | 67.25    |

Celková hmotnosť [kg] : 3210.55

|                   |  |  |  |                                     |                |
|-------------------|--|--|--|-------------------------------------|----------------|
|                   |  |  |  | PROJEKTOVANIE A DIAGNOSTIKA STAVIEB |                |
| HIP:              | ING. ARCH. PETER LÉNYI                             |  |  | CORWUM s.r.o.                       |                |
| ZODP. PROJEKTANT: | ING. LUKÁŠ KRAMARČÍK                               |  |  | RAČIANSKA 71, 831 02 BRATISLAVA     |                |
| VYPRACOVAL:       | ING. JOZEF KVASNIAK                                |  |  | corwum@corwum.sk                    |                |
| INVESTOR:         | HLAVNÉ MESTO SR BRATISLAVA, PRIMACIÁLNE NÁMESTIE 1 |  |  | ± 0,000:                            | 150,986 m.n.m. |
| MIESTO STAVBY:    | NÁMESTIE SLOBODY, BRATISLAVA                       |  |  | FORMÁT:                             | A4 x 4         |
| NÁZOV PROJEKTU:   | REKONŠTRUKCIA FONTÁNY DRUŽBA                       |  |  | DÁTUM:                              | 12/2020        |
| STAVEBNÝ OBJEKT:  |  |  |  | ČASŤ PD:                            | STATIKA        |
| NÁZOV VÝKRESU:    | VÝKRES STIEN ŠACHTY                                |  |  | MIERKA:                             | 1:50           |
|                   |  |  |  | STUPEŇ PD:                          | RP             |
|                   |  |  |  | ZÁKAZKOVÉ ČÍSLO:                    | 18 014         |
|                   |  |  |  | REVÍZIA:                            | 00             |
|                   |  |  |  | ČÍSLO:                              | 08             |