

POHĽAD NA ZVODIDLO
(ROZVINUTÝ)
M 1:50

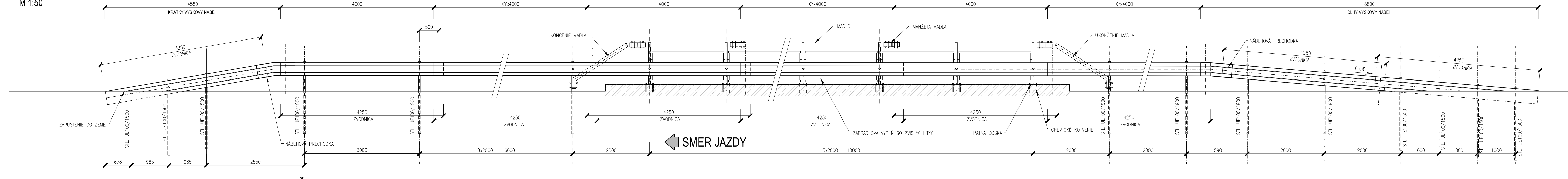

PRIEČNY REZ
ZÁBRADLOVÉ ZVODIDLO
M 1:10

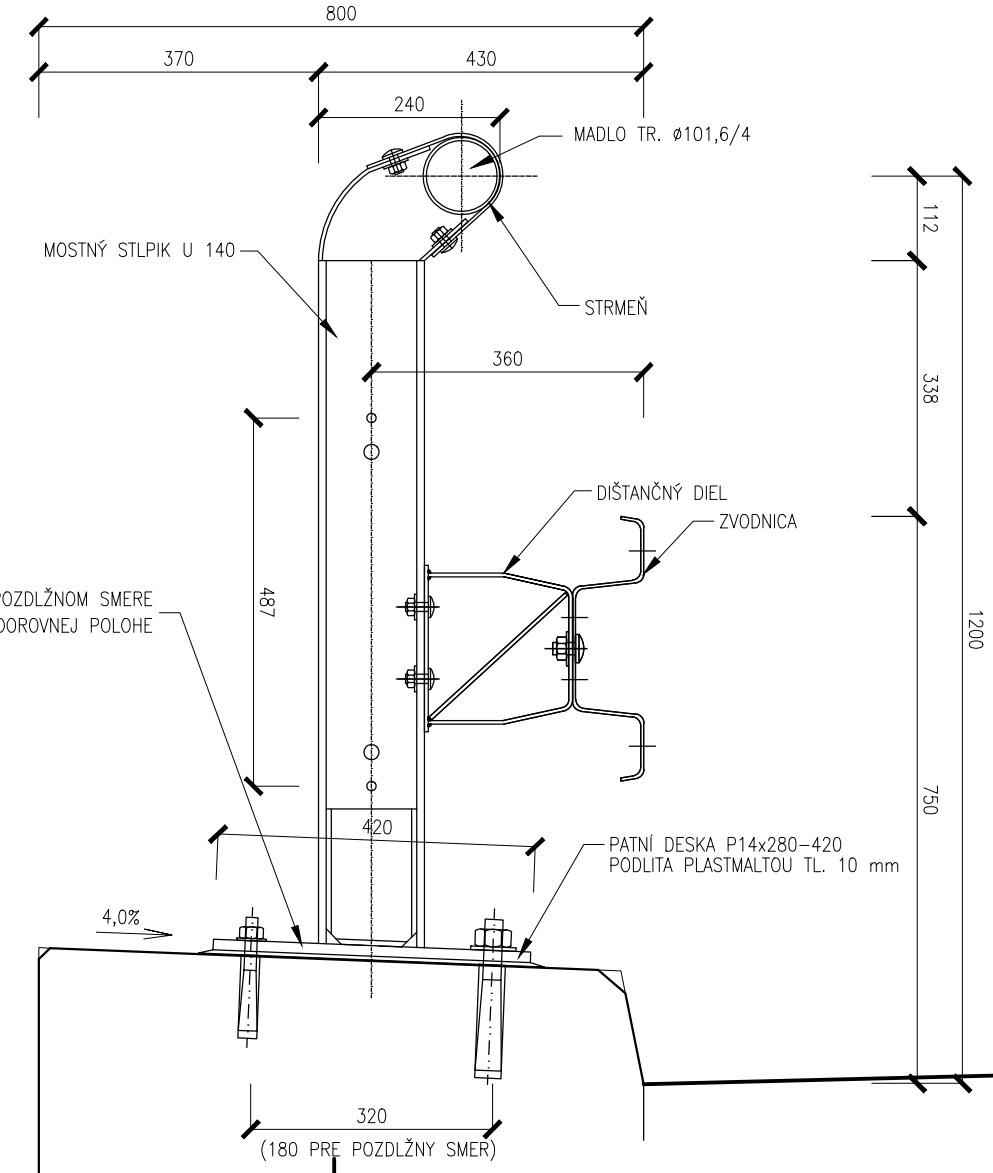

DETAIL UKONČENIA HORNÉHO MADLA
M 1:20

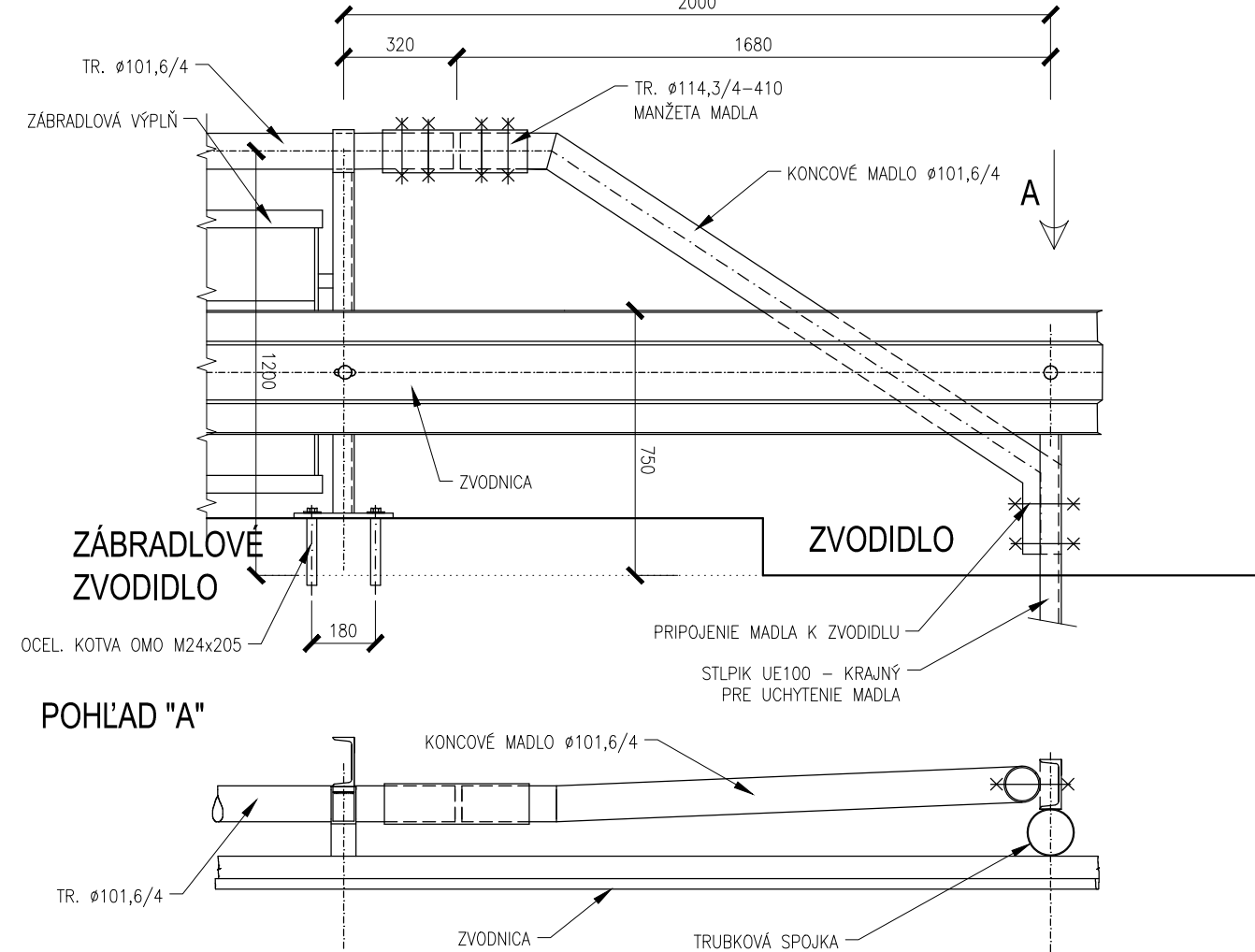

DETAIL A - SPOJ MADLA
M 1:5

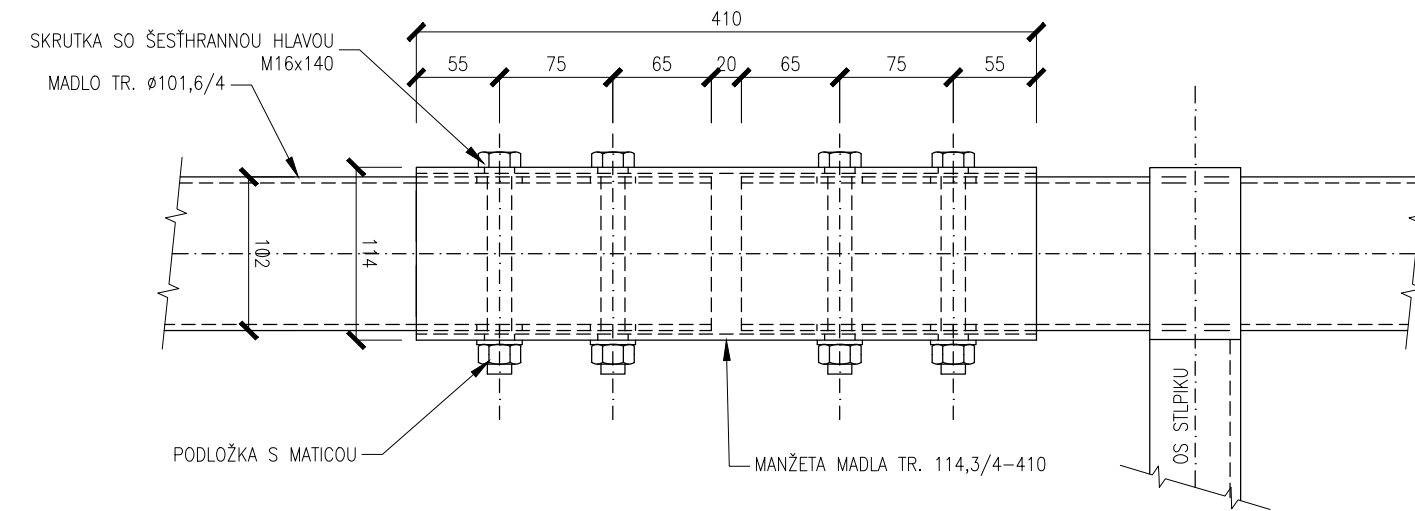

POZNÁMKY, ZVODIDLÁ:

- ÚROVEŇ ZADRŽANIA: H2
- PÄTNÁ DOSKA BUDE ULOŽENÁ NA PLASTMALTU MIN. HR. 3mm, MAX. HR. 20mm
- PRIEČNY SKLON PÄTNÝCH DOSIEK NA LAVEJ RÍMSE BUDE 2,5% A NA PRAVEJ RÍMSE 4,0%
- POZDĽŽNY SKLON PÄTNÝCH DOSIEK BUDE 0,0%
- PREMENNÝ POZDĽŽNY SKLON RÍMSY BUDE VYROVNANÝ PREMENNOU HRŮBKOU PLASTMALTU
- POZDĽŽNY SKLON ZÁBRADLOVEJ VÝPLNE BUDE CCA. 0,5%
- VÝKRES SLUŽÍ AKO PODKLAD PRE VÝROBCU CERTIFIKOVANÉHO ZÁBRADLOVÉHO ZVODIDLA
- ZÁBRADLOVÁ VÝPLŇ MEDZI STĹPIKMI: VODOROVNÁ
- PRED VÝROBOU BUDE POTREBNÉ PREMERAŤ RÍMSY, PRACOVNÉ ŠKÁRY, DILATAČNÉ ŠKÁRY A DAŤ K OVERENIU PROJEKTANTOVI

POVRCHOVÁ ÚPRAVA ZVODIDIEL:

- PODĽA CERTIFIKOVANÉHO SYSTÉMU DODÁVATEĽA
- ODTIEŇ VRCHNEJ VRSTVY: URČÍ INVESTOR
- VÝROBNÁ SKUPINA C

MATERIÁL:

- PODĽA CERTIFIKOVANÉHO SYSTÉMU DODÁVATEĽA

PÔDORYS PÄTNEJ DOSKY
M 1:10

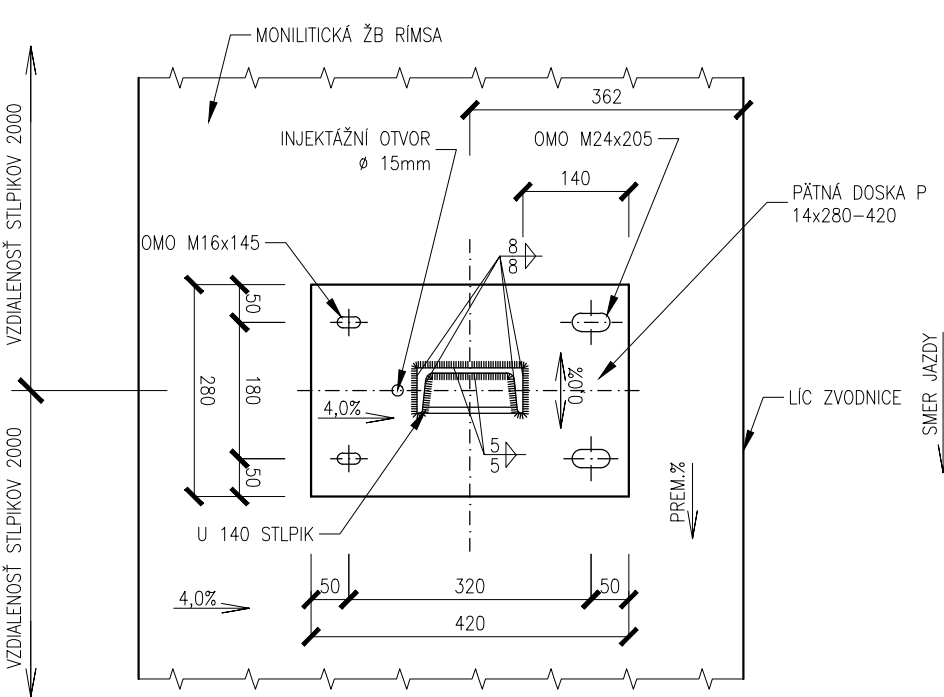

| | |
|---|-------------------------|
| POZNÁMKA: PRED ZAĽAŽENÍM STAVEBNÝCH PRÁČ JE NUTNÉ VYTÝČIŤ VŠETKY INŽINIERSKÉ SIETE ICH SPRÁVCAMI !!! | |
| ZÁKAZKA: | |
| REKONŠTRUKCIA MOSTNÉHO OBJEKTU MO 2075-001 (M1156), MOST CEZ TOK VARÍNKA PRED OBCOU LYSICA | |
| PRÍLOHA: | |
| PODKLAD PRE ZÁBRADLOVÉ ZVODIDLO | |
| INVESTOR: Správa ciest Žilinského samosprávneho kraja, M.Rázusa 104, 010 01 Žilina | ČÍSLO ZÁKAZKY: 19-013L |
| KRAJ: ŽILINSKÝ OKRES: ŽILINA K.Ú.: Lysica, Belá | DÁTUM: 05/2019 |
| MANAŽÉR PROJEKTU: Ing. Lukáš Rolko | STUPEŇ: DSP/DRS |
| ING. LUKÁŠ ROLKO | MIERKA: 1:50, 20, 10, 5 |
| NAVRHOL - VYPRACOVAL: Ing. Zdenko Petovský | FORMÁT: 6x4 |
| ING. ZDENKO PETOVSKÝ | ČÍSLO PRÍLOHY: SUPRAVA: |
| | 13 |