

REZ A-A

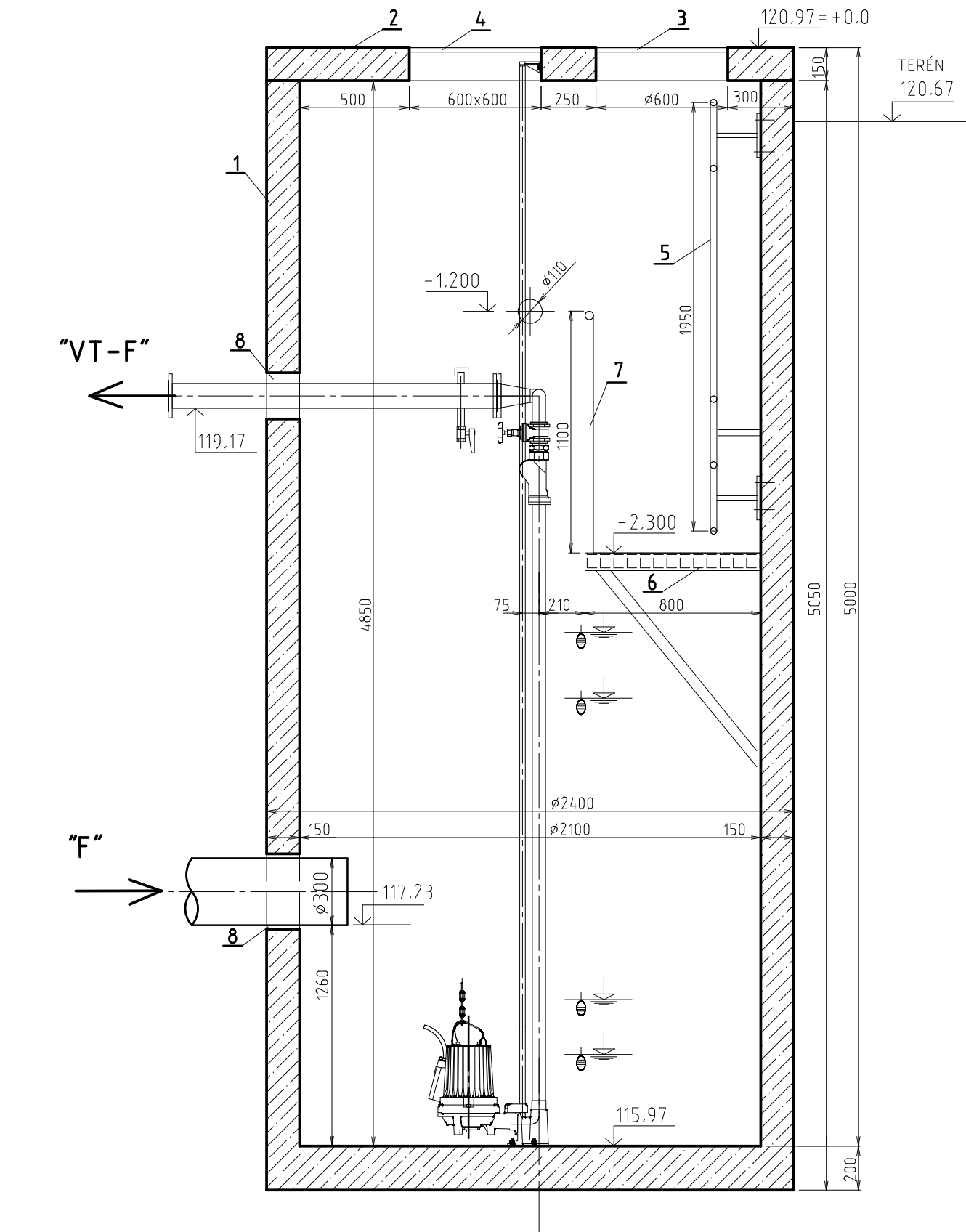

PÔDORYS

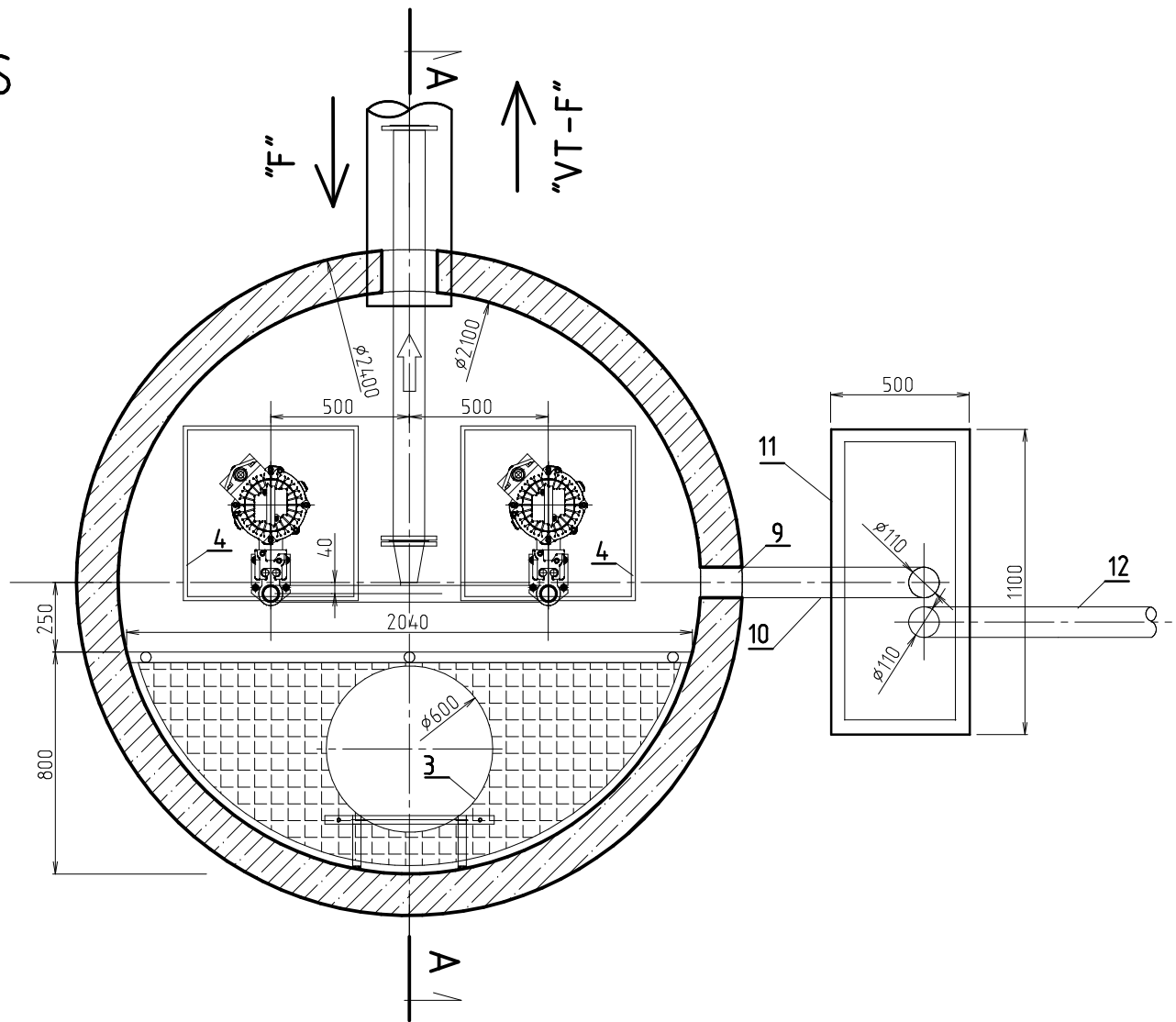

TVAR STROPNEJ DOSKY

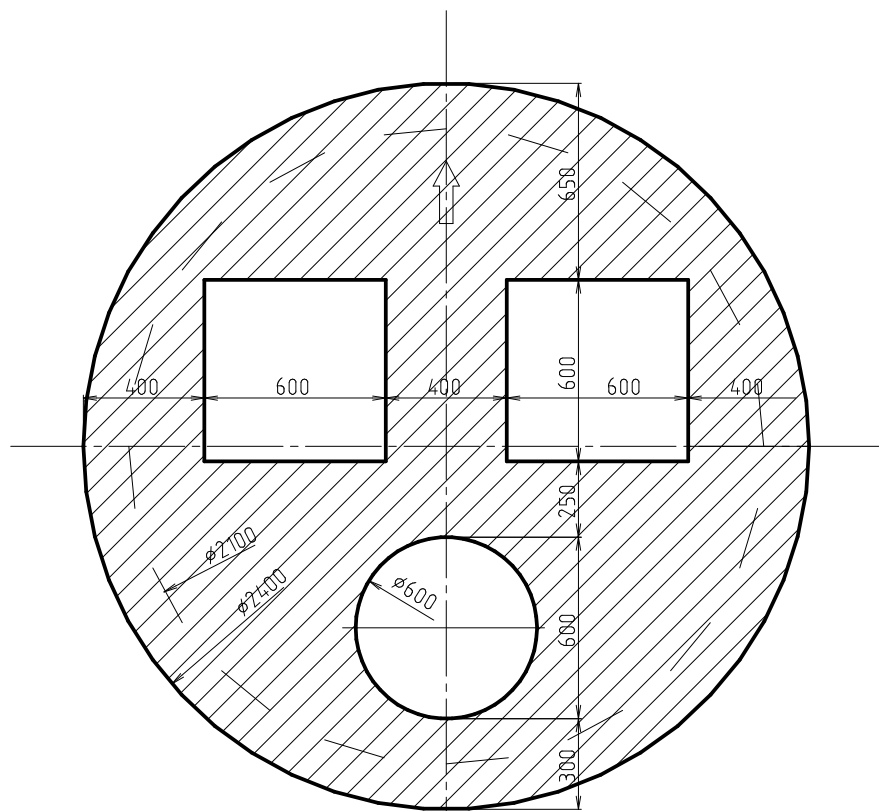

VYSVETLIVKY STAVEBNEJ ČASTI:

OZN.	POPIS
1	PREFABRIK. BETÓNOVÁ NÁDRŽ Ø2100/2400mm. H=5050mm. SVET. VÝŠKA 4850mm
2	PREFABRIKOVANÁ BETÓNOVÁ STORPNÁ DOSKA VB20
3	ŠACHTOVÝ VSTUPNÝ POKLOP Ø600mm
4	ŠACHTOVÝ POKLOP - PRE ČERPACLÁ - 600x600mm
5	VSTUPNÝ REBRÍK - NEREZ
6	MANIPULAČNÁ PLOŠINA - NEREZ
7	ZÁBRADLIE - NEREZ
8	ŠACHTOVÁ PRECHODKA, TESNIACI TMEL
9	PRECHODKA Ø110mm PRE ELEKTR. KÁBLE K ČERPACLÁM A PLAVÁKOM
10	CHRANIČKA Ø110mm PRE ELEKTR. KÁBLE K ČERPACLÁM A PLAVÁKOM
11	ZÁKLAD POD ROZVÁDZAČ šxhxv = 1100x500x1000
12	CHRANIČKA Ø110mm PRE NN PRÍPOJKU

VÝŠKOVÝ SYSTÉM : BpV

Zodpovedný projektant:	Ing.Furuglyášová Margita		PROJEKTOVANIE VODOHOSP. STAVIEB 940 01 NOVÉ ZÁMKY KANCELÁRIA: ČANOVÁ 17 /ZsVS a.s.-OZ/ mobil: 0903/254 819 e-mail: f.urupe@gmail.com	
Vypracoval:	Ing.Furuglyás Peter			
Kraj: Nitriansky	Okres: Nové Zámky	Obec: Bánov	Počet form.	3x A4
Investor: Obec Bánov, Obecný úrad			Dátum	07.2015
Názov: BÁNOV ROZŠÍRENIE KANALIZÁCIE II. ETAPA			Stupeň dok.	PS
			Z.č. Kanal-02-PF-2015	
			Arch.číslo:	
Názov výkresu : ČERPACIA STANICA ČS-7, PÔDORYS A REZ A-A			Mierka: 1:25	Príloha číslo: E.2.5