

SITUÁCIA
M 1:1000

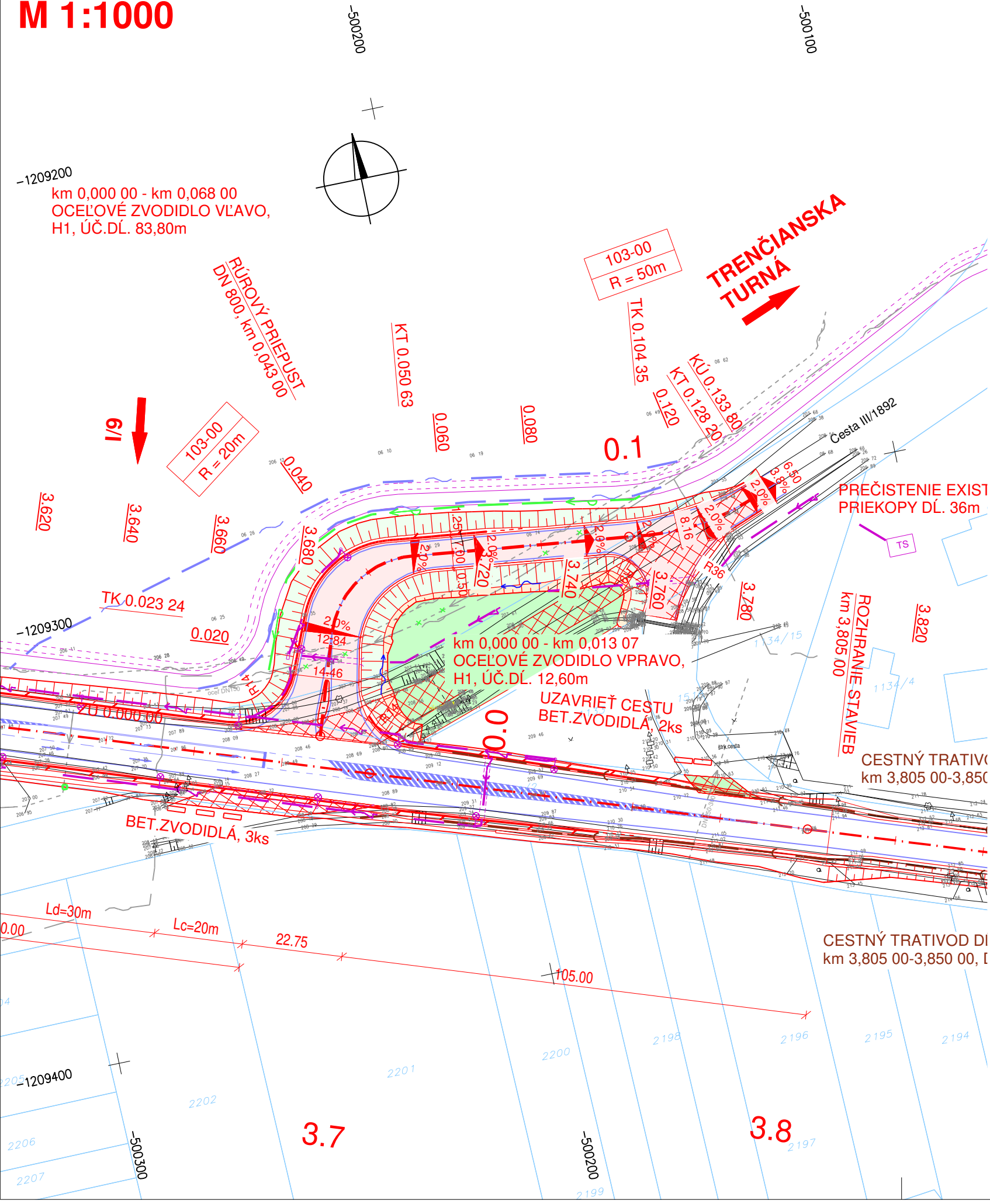

LEGENDA:
PLOCHY:

- VOZOVKA NAVRHOVANÁ
- VOZOVKA FRÉZOVANÁ
- DLÁŽDENÁ PLOCHA
- SVAHY NÁSYPU
- SVAHY VÝKOPU
- VEGETAČNÉ ÚPRAVY
- CHODNÍKY
- ÚPRAVA POLNEJ CESTY ŠTRKODRVINOU
- VYBÚRANIE EXISTUJÚCEJ VOZOVKY

NÁVRHOVANÉ IS:

- PODZEMNÉ VEDENIE NN
- NADZEMNÉ VEDENIE VN
- NADZEMNÉ VEDENIE VVN
- SDELOVACIE VEDENIE PODZEMNÉ
- SMER TOKU
- TRATIVOD

VÝHLADOVÉ RIEŠENIE CYKLOCHODNÍKOV
PODĽA TECHNICKEJ ŠTÚDIE
TR. TURNÁ - TR. STANKOVCE

EXISTUJÚCE IS:

- VODOINŠTALÁCIA
- KANALIZAČNÁ STOKA
- PODZEMNÉ VEDENIE NN
- PODZEMNÉ VEDENIE VN
- NADZEMNÉ VEDENIE NN
- NADZEMNÉ VEDENIE VN
- PODZEMNÉ OZNAMOVACIE VEDENIE
- NADZEMNÉ OZNAMOVACIE VEDENIE
- PLYNOVOD - STL
- PLYNOVOD - VTL

KATASTER:

- HRANICA KÚ
- HRANICA PARCEL
- TRVALÝ ZÁBER

- VODOROVNÉ DOPRAVNÉ ZNAČENIE
- EXISTUJÚCE OCEĽOVÉ ZVODIDLO
- NÁVRHOVANÉ OCEĽOVÉ ZVODIDLO
- NÁVRHOVANÉ BETÓNOVÉ ZVODIDLO

Náležitostami a presnosťou zodpovedá predpisom
Súradnicový systém: S-JTSK v realizácii JTSK
Výškový systém: Bpv

OKRES: Trenčín
KRAJ: Trenčiansky

STAVBA:	časť stavby:
DOPRACOVANIE DRS KRIŽOVATKA II/507, I/9 V ÚSEKU CHOCHOLNÁ - MNÍCHOVÁ LEHOTA	103-00

OBJEDNÁVATEĽ:	SLOVENSKÁ SPRÁVA CIEST Investičná výstavba a správa ciest Žilina ul. Martina Rázusa 104/A, 010 01 Žilina
---------------	--

ZHOTOVITEĽ:	VALBEK s.r.o. Kutuzovova 11, 831 03 Bratislava
-------------	---

D. PÍ SOMNOSTI A VÝKRESY ČASŤÍ STAVBY

	vypracoval	ING.M.HANČULÁK		zak.číslo	14BA11004
	zodp. projektant	ING.M.HANČULÁK		dátum	11/2019
	tech. kontrola	ING.E.MANCO		stupeň	DRS
	hlavný inž.projektu	ING.E.MANCO		mierka	1:1000
	časť stavby:	103-00 ÚPRAVA CESTY III/1892		č.prílohy:	paré :
Valbek s.r.o., stredisko Košice Tomášikova 35 040 01 Košice	príloha:	SITUÁCIA		2.	