

±0,000=213,550 Bpv
INVESTOR: OBEC LEMEŠANY

VODOSTAVEBNÝ BETÓN V4 T50, C16/20
OCCEL 10425/V/

POZNÁMKA:

- VÝSTUŽ KRESLENA ČIARKOVANE, JE ROZKRESLENA A VYKAZANÁ NA VÝKRESOCH DNA, STROPNÝCH DOSIEK A STIEN
- KRYTIE VÝSTUŽE 50 mm

16/20

SADA č. 1

| | | | |
|--|-------------------------------------|---|--|
| STAVBA: | | ING. KESLER LUDOVIT | |
| KANALIZÁCIA A ČOV AGLOMERÁCIE LEMEŠANY | | autorizovaný stavebný inžinier Poprodské 3, 81.051/7723153 | |
| VYPRACOVANÁ: | OBJEKT: | 080 01 PREŠOV | |
| HARKABUSOVÁ SILVA | 02.1 ZDRUŽENÝ OBJEKT ČOV | | |
| ZODPOVEDNÝ PROJEKTANT: | ČASŤ: | DATUM: 05.2012 FORM: 3A4 | |
| ING. KESLER LUDOVIT | E – DOKUMENTÁCIA A STAVEBNÉ VÝKRESY | STUP.: PROJEKT Č.Z.: 4412 | |
| VEDÚCI PROJEKTANTI: | DIEL: | KOTY V: mm | |
| | STATUKA | PRIL.Č.: 15 | |
| ING. GRÖCKÝ | OBSAH: | MIERKA: 1:50 | |
| | VÝSTUŽ STENY – SKO3 | | |

STENA SK03 – REZ 1-1
M= 1:50
VÝSTUŽ STROPU PRÍZEMIA

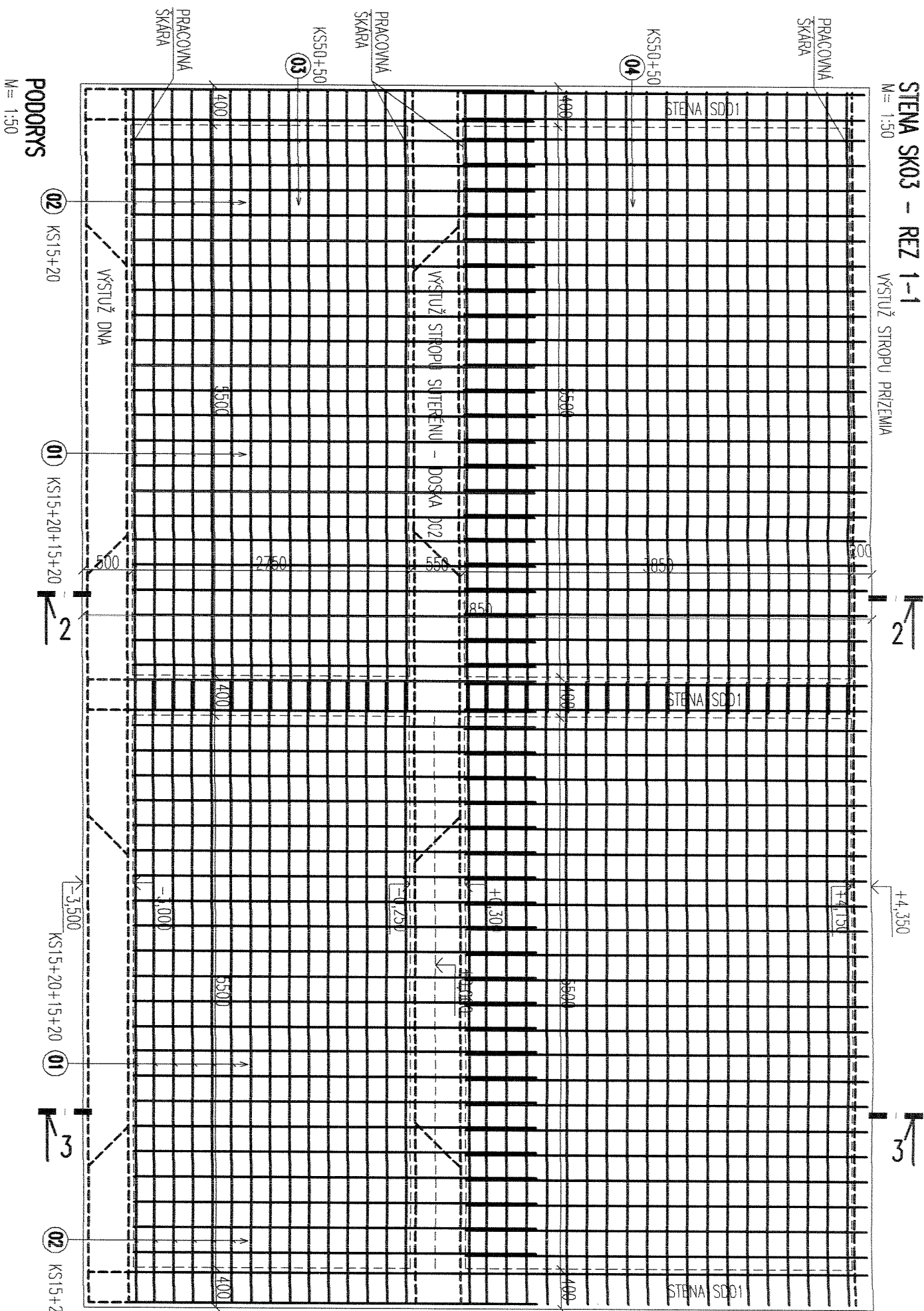

REZ 3-3
M= 1:50

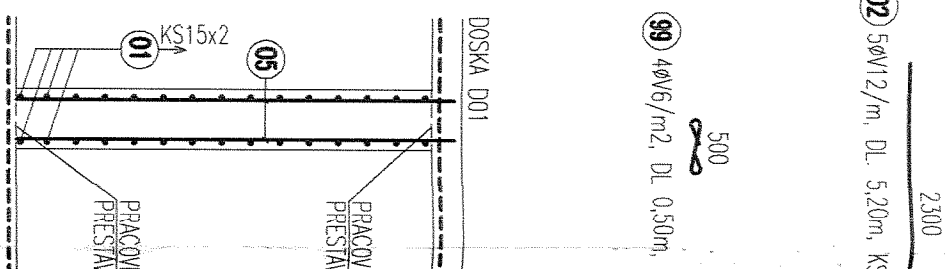

PODORYS
M= 1:50

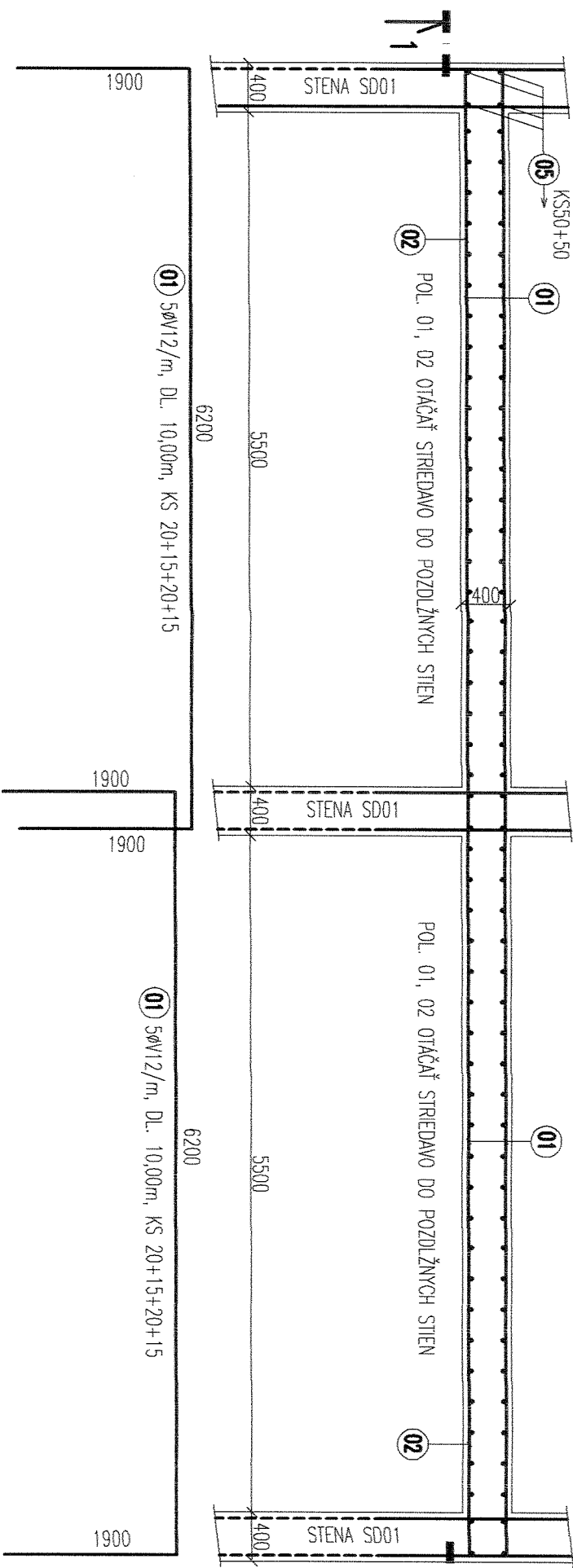

VÝPIS VÝSTUŽE

| POL. | Ø | DL | KS | |
|--------|------|-------|-------|--|
| 01 | V 12 | 10,00 | 140 | |
| 02 | V 12 | 5,20 | 70 | |
| 04 | V 12 | 4,00 | 100 | |
| 05 | V 12 | 2,90 | 100 | |
| 99 | V 6 | 0,50 | 330 | |
| CELKOM | | | bm | |
| | | | kg/bm | |
| | | | kg | |