

POHLAD VÝCHODNÝ

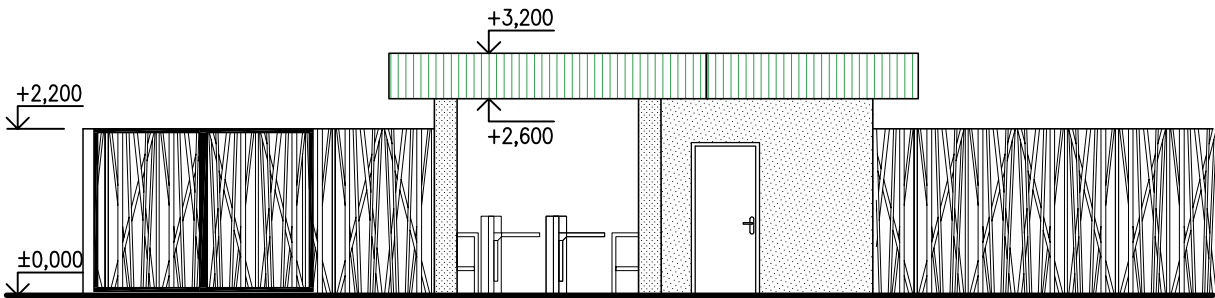

POHLAD SEVERNÝ

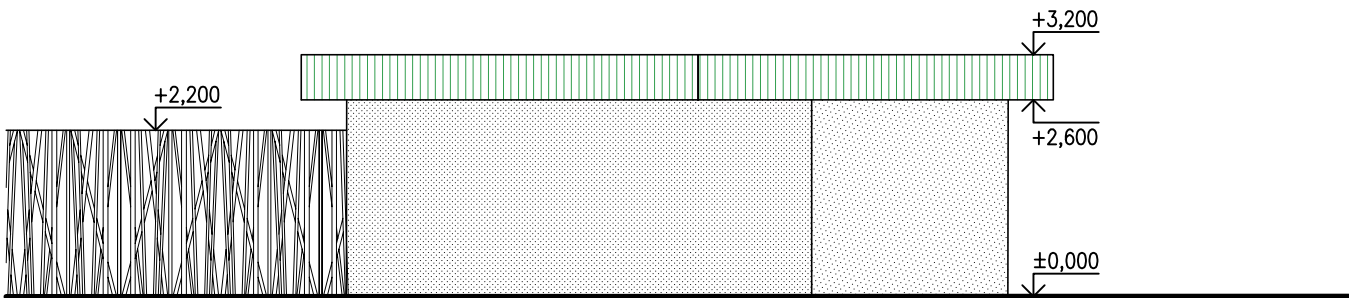

POHLAD ZÁPADNÝ

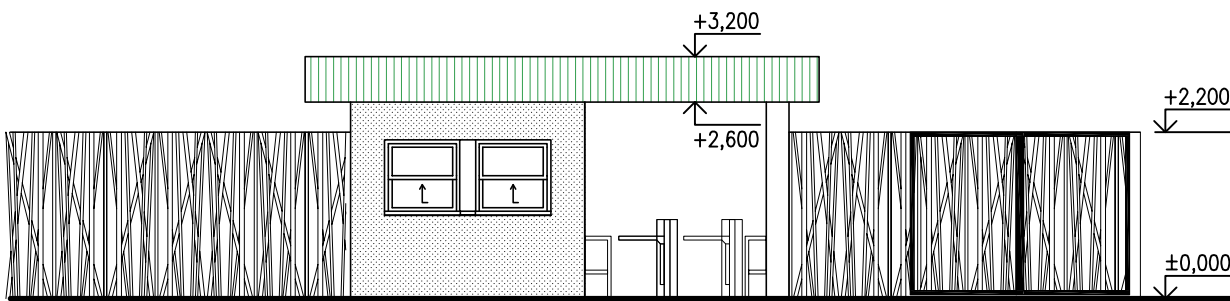

LEGENDA

OZN.	NÁZOV MIESTNOSTI	PLOCHA (m ²)	PODLAHY	STENY	STROPY
01	POKLADŇA	5,00	LIATA PODLAHA	VC OMIETKA	SENDVIČ. PANEL
02	TURNIKETY		BETÓN. DLAŽBA/×	FASÁDNY NÁTER	HLINÍK. LAMELY - pozri REZ

- /x - dlažba včítane podkladných vrstiev rozpočovaná v obj. SO 67
- MURIVO HR. 150,300mm Z BETÓN. DEBNIACICH TVÁRNIC S BETÓNOVOU ZÁLIEVKOU, ŠKÁROVANÉ SPOJE
- SENDVIČVÝ PANEL HR.100mm S VÝPLŇOU Z MINER. VLNY
- POVRCHOVÁ ÚPRAVA BETÓNOVÝCH STIEN: FASÁDNY AKRYLÁTOVÝ NÁTER

1 2 3 4 5 6 7

SCHÉMA: SÚRAD. SYSTÉM S-JTSK
VÝŠKOVÝ SYSTÉM BpV

±0,000=+249,60m n.m.

STAVBA: ŠTADIÓN: FUTBAL TATRAN ARÉNA V PREŠOVE

INVESTOR: FUTBAL TATRAN ARÉNA s.r.o., Hlavná 73, 080 01 Prešov

GENERÁLNY PROJEKTANT: **V.S.V.** consulting SLOVAKIA s.r.o.

SPRACOVATEĽ ARCHITEKTONICKEJ ČASTI: **ARCHITECTS S.R.O.**

AURORI: Ing. arch. LUBOMÍR SAKALA
Ing. arch. MARTIN SAKALA

SPOLUAUTOR: Ing. arch. BEÁTA KOVÁČOVÁ

KOORDINÁCIA VNÚTORNÝCH INŠTALÁCIÍ: Ing. VOJTECH KAČALA
Ing.arch. JÁN KRASNAY

SPRACOVATEĽ ČASTI DIEĽA ASR: **STAVOPROJEKT s.r.o. PREŠOV**

HLAVNÝ ARCHITEKT: Ing. arch. LUBOMÍR SAKALA

ZODPOVEDNÝ PROJEKTANT: Ing. arch. JÁN KRASNAY

VYPRACOVAL: Ing. JANA SEDLÁČKOVÁ

ORIENTÁCIA VÝKRESU: N

AUTORIZÁCIA:

MIESTO STAVBY: PREŠOV, UL ČAPAJEVOVA, BJÖRNSONOVA

OBJEKT: SO 06 VSTUPNÉ BRÁNY - TURNIKETY

NÁZOV VÝKRESU: **VSTUP Z UL. BJÖRNSONOVEJ**

STUPEŇ PD: DRS

FORMÁT: 3x4

MIERKA: 1:100

DIEL: ASR

DÁTUM: 06.2018

ČÍSLO VÝKRESU: **A605**