

Prívod UK z kotolne
M 1:100

Detské jasle - pôdorys
M 1:50

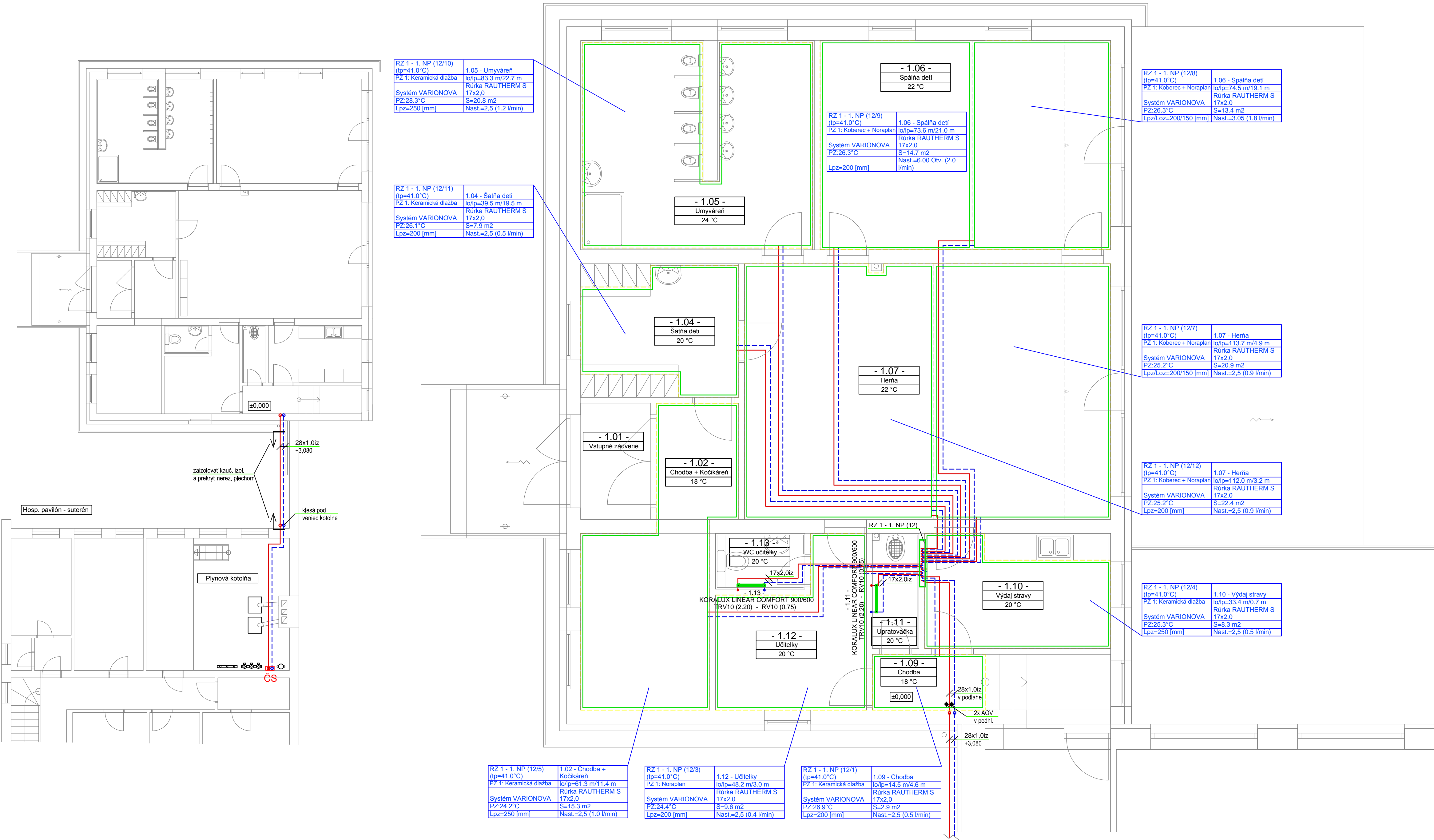

Poznámky:

Podlahové vykurovanie bude realizované trúbkou Rehau RAUTHERM S 17x2,0.

Potrubia z čerpadlovej skupiny do rozdeľovača podlahového vykurovania budú z Cu izolovaných trúbiek.

Potrubia z pdl. rozdeľovača do okruhov podlahového vykurovania budú vedené v izolácii podlahy.

Rozvody k telesám budú z potrubia Rehau RAUTHERM S 17x2,0, zaizolované a vedené v podlahe.

Ako vykurovacie telesá budú osadené rebrikové telesá KORADO Koradux Linear Comfort, napojené z pdl. rozdeľovača.

Na vstupe do telesa bude osadený regulačný ventil HERZ TS-90-V a na výstupe HERZ RL-5.

ČS čerpadlová skupina zmiešavacia IAR 45890.WI, regulátor osadiť v 1.07, pripojiť tienovým káblom.

VYPRACOVAL Ing. Barbara Heneková	KRESLIL Ing. Barbara Heneková	ZODP. PROJ. Ing. Marián Henek	D e M projekt Pri potoku 1323 913 21 Trenčianska Turná
INVESTOR: Obec Bolešov, Obecný úrad, Bolešov č. 78, 018 53 Bolešov			FORMÁT: 8 A4
NÁZOV A MIEŠTO STAVBY:			DÁTUM: 01.2019
Prístavba materskej školy- detské jasle Bolešov, p.č. 442 Vykurovanie a vetranie			STUPEN DOK.: DSP
			ZÁK. ČÍSLO: 1343-01/2019
NÁZOV VÝKRESU:			ARCH. ČÍSLO:
Vykurovanie - pôdorys			MIERKA: 1:50
			Č.VÝKR. 1