

PÔDORYS

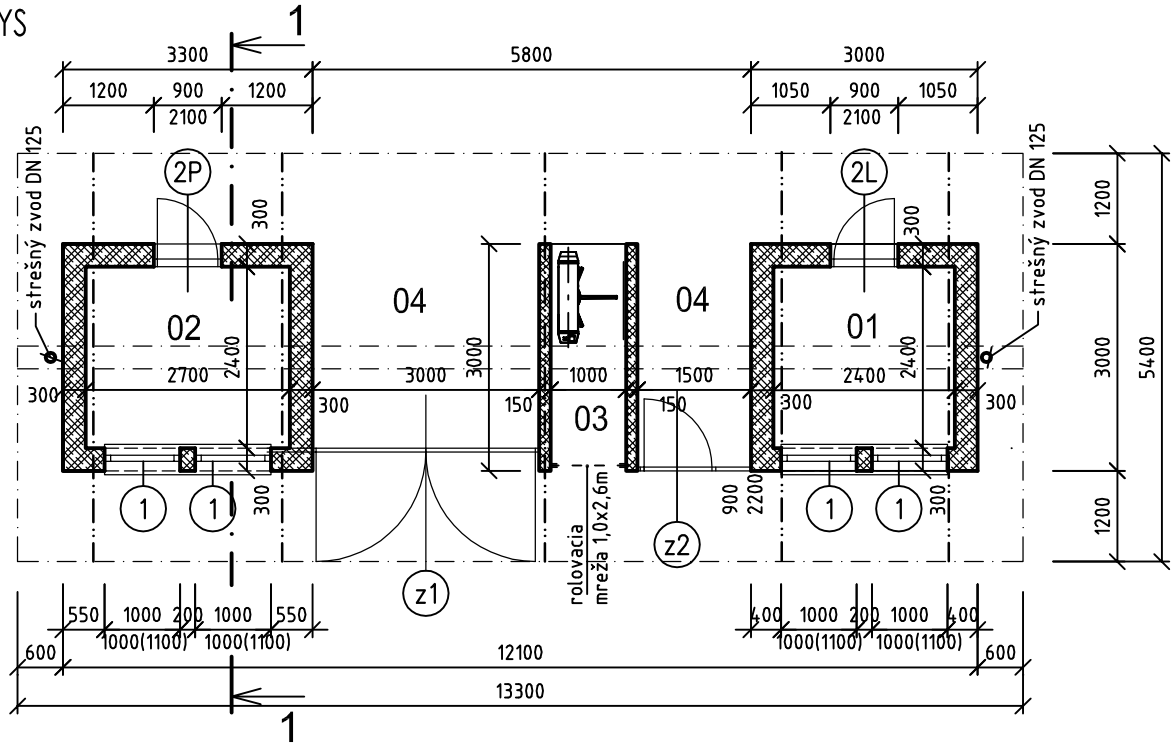

ZÁKLADY

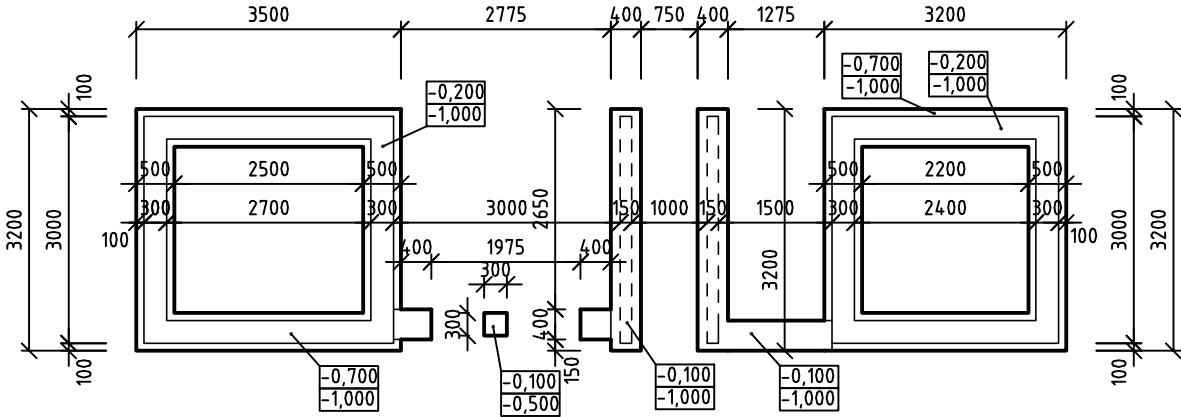

POHĽAD SEVERNÝ

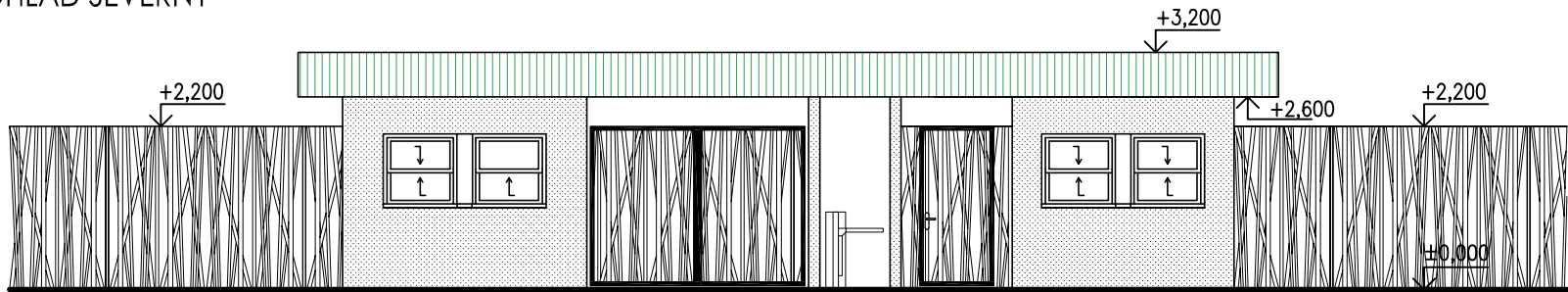

POHĽAD JUŽNÝ

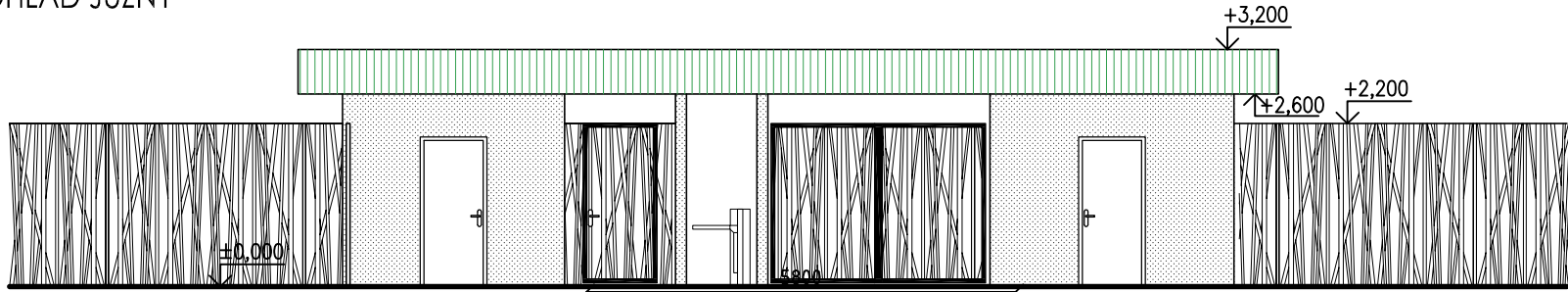

PRIEČNY REZ 1 - 1

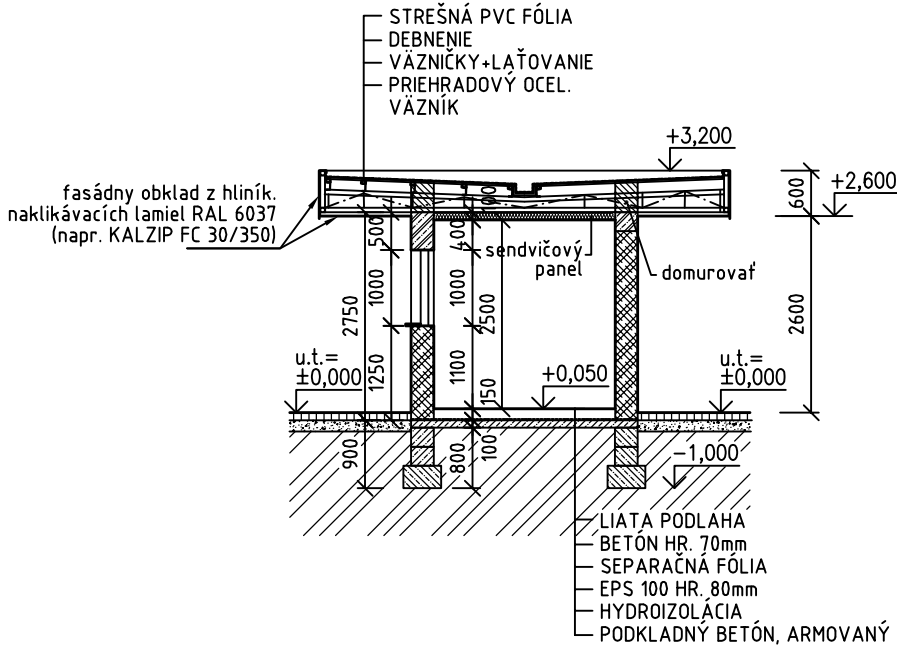

±0,000 = UPRAVENÝ TERÉN, PODĽA OBJ. SO 67 VNÚTORNÁ KOMUNIKÁCIA

VÝPIS VÝPLNÍ OTVOROV:

- 1 Plastové podávacie okno 1000x1000mm s priečnikom, zasklenie izolačným dvojsklom, vnút. parapet plastový, vonk. parapetná doska kameninová, hrúbky min.25mm 4 ks
- 2 Vchodová dvere 1000x2100mm oceleové, plné, obojstranne oplechované plechom hr. min.1,5mm, zárubeň oceleová 2 ks
- z1 Ocelová brána 2-krídlová,3000x2200mm
- z2 Oplotenie 1500x2200mm s 1-krídl. bráňkou 900x2200mm

POHĽAD ZÁPADNÝ

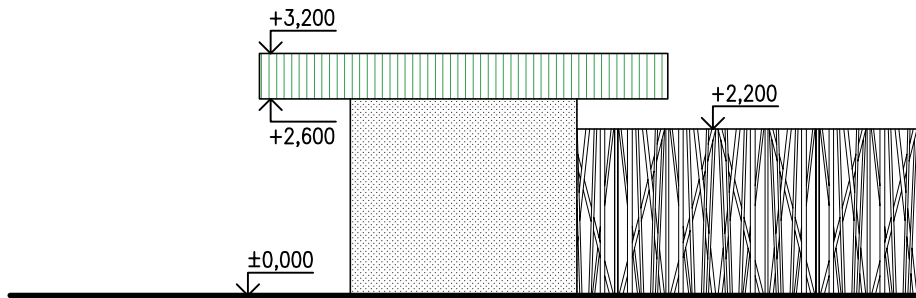

POHĽAD VÝCHODNÝ

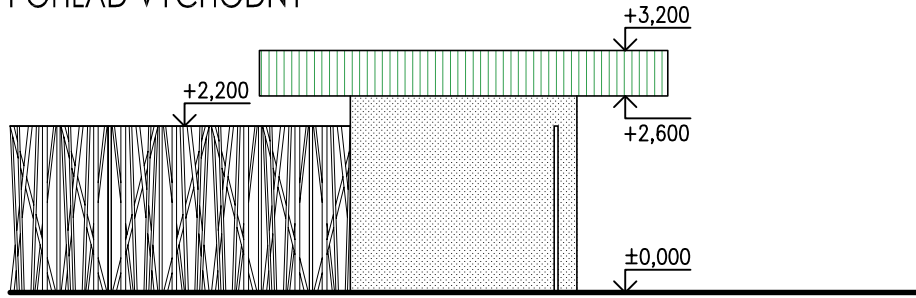

LEGENDA

OZN.	NÁZOV MIESTNOSTI	PLOCHA (m ²)	PODLAHY	STENY	STROPY
01	POKLADŇA - HOSTIA	5,76	LIATA PODLAHA	VC OMIETKA	SENDVIČ. PANEL
02	POKLADŇA - DOMÁCI	6,48	LIATA PODLAHA	VC OMIETKA	SENDVIČ. PANEL
03	TURNIKETY	2,85	BETÓN. DLAŽBA/x	FASÁDNY NÁTER	HLINÍK. LAMELY
04	VSTUP	9,00	BETÓN. DLAŽBA/x	FASÁDNY NÁTER	pozri REZ

/x - dlažba včítane podkladných vrstiev rozpočovaná v obj. SO 67

- MURIVO HR. 150,300mm Z BETÓN. DEBNIAČICH TVÁRNIC S BETÓNOVOU ZÁLIEVKOU, ŠKÁROVANÉ SPOJE
- SENDVIČVÝ PANEL HR.100mm S VÝPLŇOU Z MINER. VLNY
- POVRCHOVÁ ÚPRAVA BETÓNOVÝCH STIEN: FASÁDNY AKRYLÁTOVÝ NÁTER

ČÍSLO KÓPIE:

1 2 3 4 5 6 7

SCHÉMA:

SÚRAD. SYSTÉM S-JTSK
VÝŠKOVÝ SYSTÉM BpV

±0,000=+249,60m n.m.

STAVBA:

ŠTADIÓ N:
FUTBAL TATRAN ARÉNA
V PREŠOVE

INVESTOR:

FUTBAL TATRAN ARÉNA s.r.o., Hlavná 73, 080 01 Prešov

GENERÁLNY PROJEKTANT:

SPRACOVATEĽ
ARCHITEKTONICKEJ ČASTI:

AURORI:

Ing. arch. LUBOMÍR SAKALA
Ing. arch. MARTIN SAKALA

SPOLUAUTOR:

Ing. arch. BEÁTA KOVÁČOVÁ

KOORDINÁCIA
VNÚTORNÝCH INŠTALÁCIÍ:

Ing. VOJTECH KAČALA
Ing.arch. JÁN KRASNAY

SPRACOVATEĽ ČASTI DIEĽA ASR:

STAVOPROJEKT s.r.o.
PREŠOV

HLAVNÝ ARCHITEKT:

Ing. arch. LUBOMÍR SAKALA

ZODPOVEDNÝ PROJEKTANT:

Ing. arch. JÁN KRASNAY

VYPRACOVAL:

Ing. JANA SEDLÁČKOVÁ

ORIENTÁCIA VÝKRESU:

AUTORIZÁCIA:

MIESTO STAVBY: PREŠOV, UL ČAPAJEVOVA, BJÖRNSONOVA

STUPEŇ PD: DRS

DIEL: ASR

OBJEKT: SO 06 VSTUPNÉ BRÁNY - TURNIKETY

FORMÁT: 3x4

DÁTUM: 06.2018

NÁZOV VÝKRESU:
VSTUP HOSTIA

MIERKA: 1:100

ČÍSLO VÝKRESU:
A602