

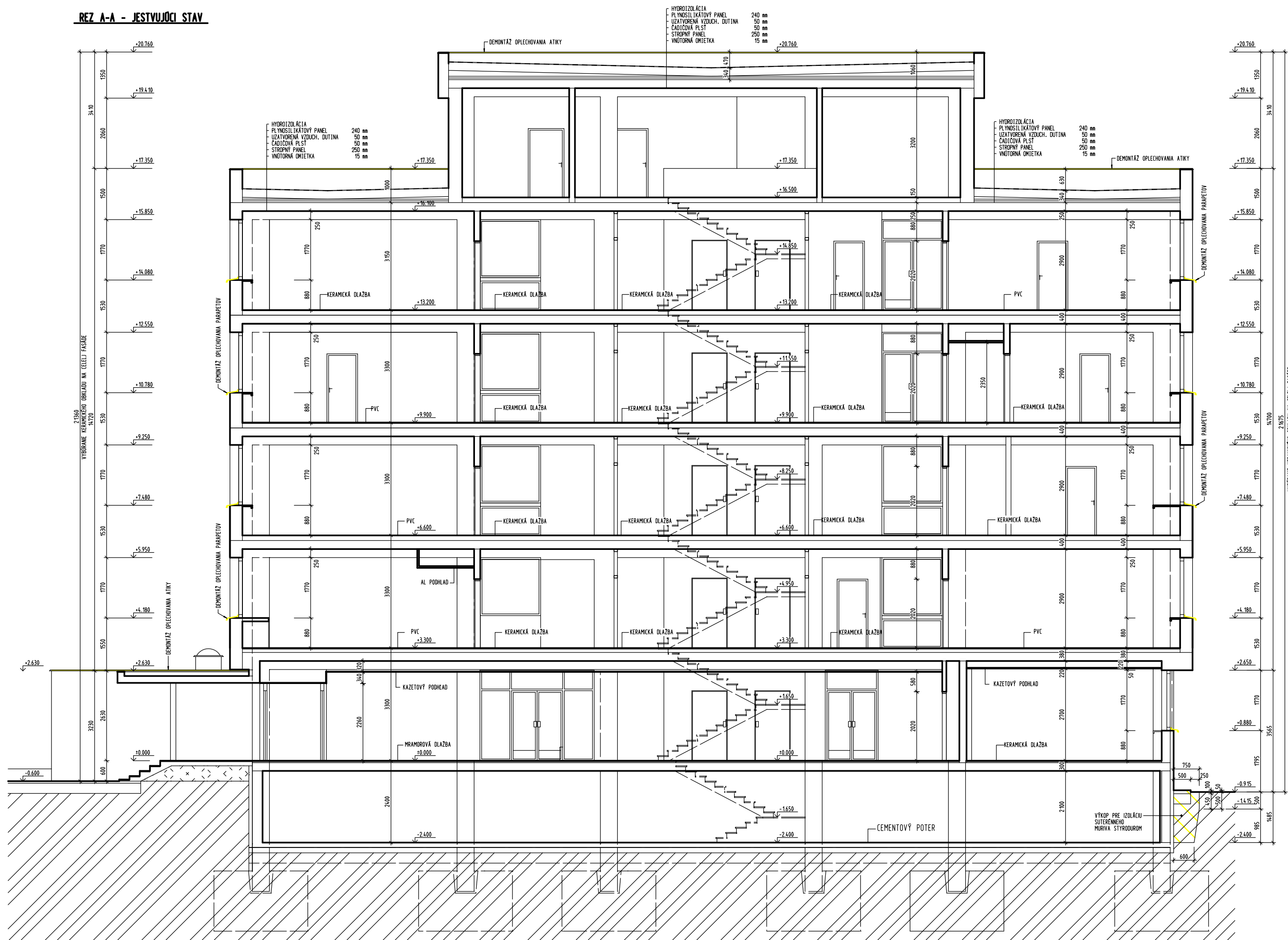



REZ A-A - JESTVUJÚCI STAV



LEGENDA

- | | |
|---|---|
|  | - JESTVUJUCE KONŠTRUKCIE |
|  | - BÚRACIE PRÁČE - DEMONTÁŽ JESTVUJÚCICH EXTERIÉROVÝCH PARAPETNÝCH PLECHOV
- DEMONTÁŽ OPLECHOVANIA ATIKY |
|  | - BÚRACIE PRÁČE - VYBÚRANIE ODKVAPOVÝCH CHODNÍKOV
- VÝKOP PRE ZAIZOLOVANIE SUTERÉNU ŠÍRKY 600-750 mm
NA ÚROVEŇ POLAHY SUTERÉNU -2,400 |

$\pm 0,000 \equiv$ JESTVUJÚCA PODLAHA I. NP

TENTO VÝKRES JE 1 LISTOVÝ

ZODP. PROJ.	VYPRACOVANÉ	KRESLIL	KONTOLOVAL
ING. GAŠPARÍK	BRIEŠKOVÁ		ING. ILLA
DRUH DOKUMENTÁCIE: E. 1.1. ARCHITEKTONICKO-STAVEBNÉ RIŠENIE			
NÁZOV A MIESTO STAVBY: ZATEPLENIE OBJEKTU POLIKLINIKY V DUBNICI NAD VÁHOM			
SO 101 - POLIKLINIKA			
NÁZOV VÝKRESU: REZ A-A - JESTVUJÚCI STAV + BP			
KRAJSKÝ ÚRAD : TREŇČÍN		MESTSKÝ ÚRAD : DUBNICA NAD VÁHOM	
INVESTOR : MESTO DUBNICA NAD VÁHOM			

 KERAMOSPOL TRADE s.r.o. Jilemnického 17 911 01 TREŇČÍN		
STUPEŇ DOK.	: PD PRE STAV.POVL.	
ZÁK. ČÍSLO	: 213 - 09 - 2019	
DÁTUM : 09.2019	ARCH.Č. : 213/2019	
FORMÁT	MIERKA	Č.VÝKR.
A4	1:75	9