

REZ A-A

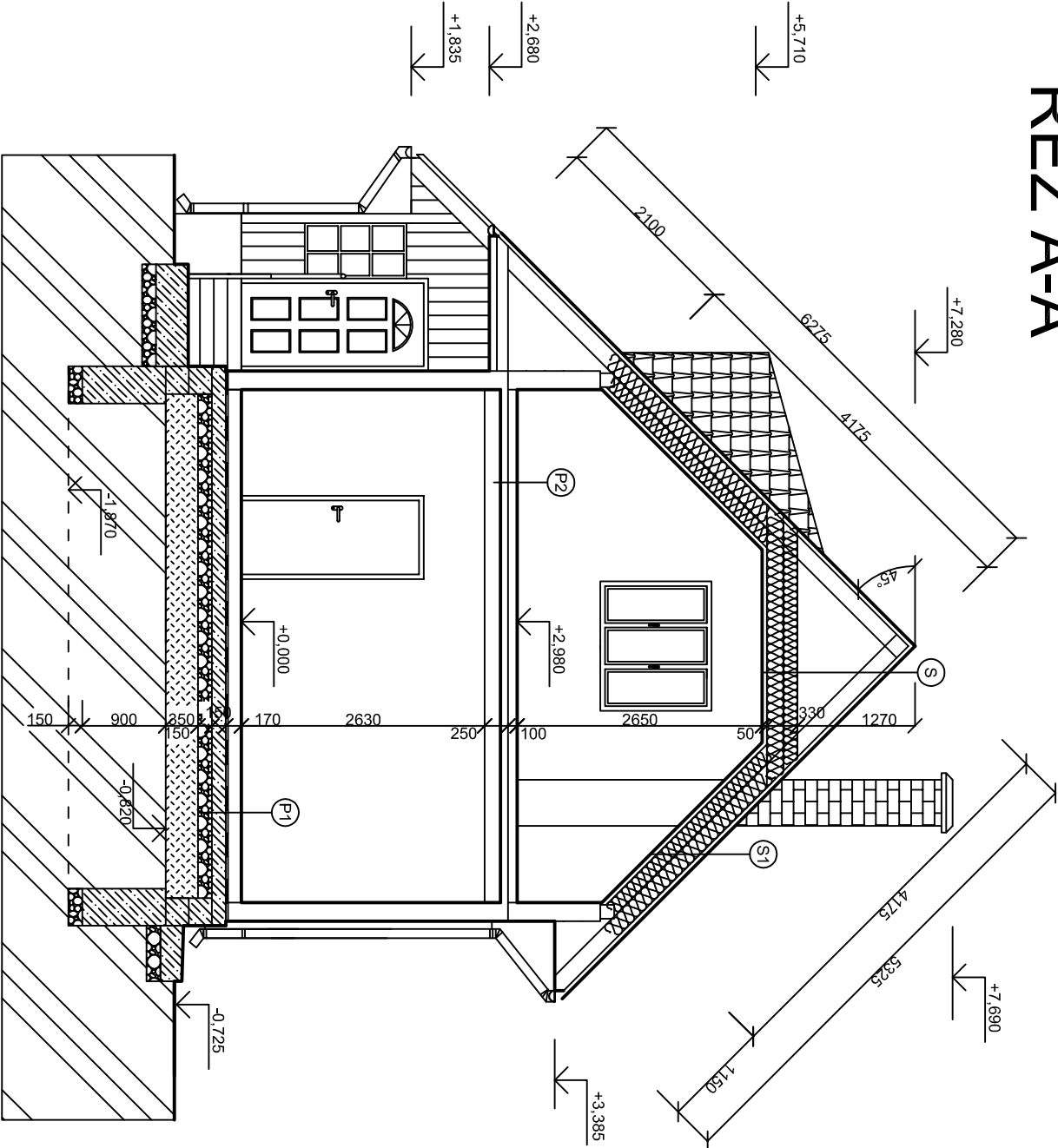

LEGENDA MATERIÁLOV

- Obšedé murtivo z porobeonových presných tvárníc 300/249/599 na lepiacu maltu, zateplené expandovaným polystyrenom hr. 100mm
- Vnutorné nosné murtivo z porobeonových presných tvárníc 250/249/599 na lepiacu maltu
- Vnútorne deliace priečky z porobetónových tvárníc 125/249/599 na lepiacu maltu
- Vnútorne deliace priečky z porobetónových tvárníc 100/249/599, na lepiacu maltu
- Obvodové steny /hranoly 200x200 mm/
- Tepelná izolácia
- Kamenivo frakcia 16/32
- Hydroizolácia
- Pôvodná zemina
- Nасыпанá zemina
- Vystužený železobetón
- Prostý betón

SKLADBA STRECHY

- ⑤ Krytina z profilovaného plechu
- Latovanie
- Kontralate 50/50 mm
- Paropriepustná fólia
- Vzduchová medzera
- Tepelná izolácia na baze minerálnej vlny vkladaná medzi kľestiny hr. 180mm
- Dodatková tepelná izolácia hr. 150 mm v sadrokartonovej konštrukcii
- ⑤ - Krytina z profilovaného plechu
- Latovanie
- Kontralate 50/50 mm
- Paropriepustná fólia
- Tepelná izolácia na baze minerálnej vlny vkladaná medzi kľestiny hr. 180mm
- Dodatková tepelná izolácia hr. 150 mm v sadrokartonovej konštrukcii

REZ C-C

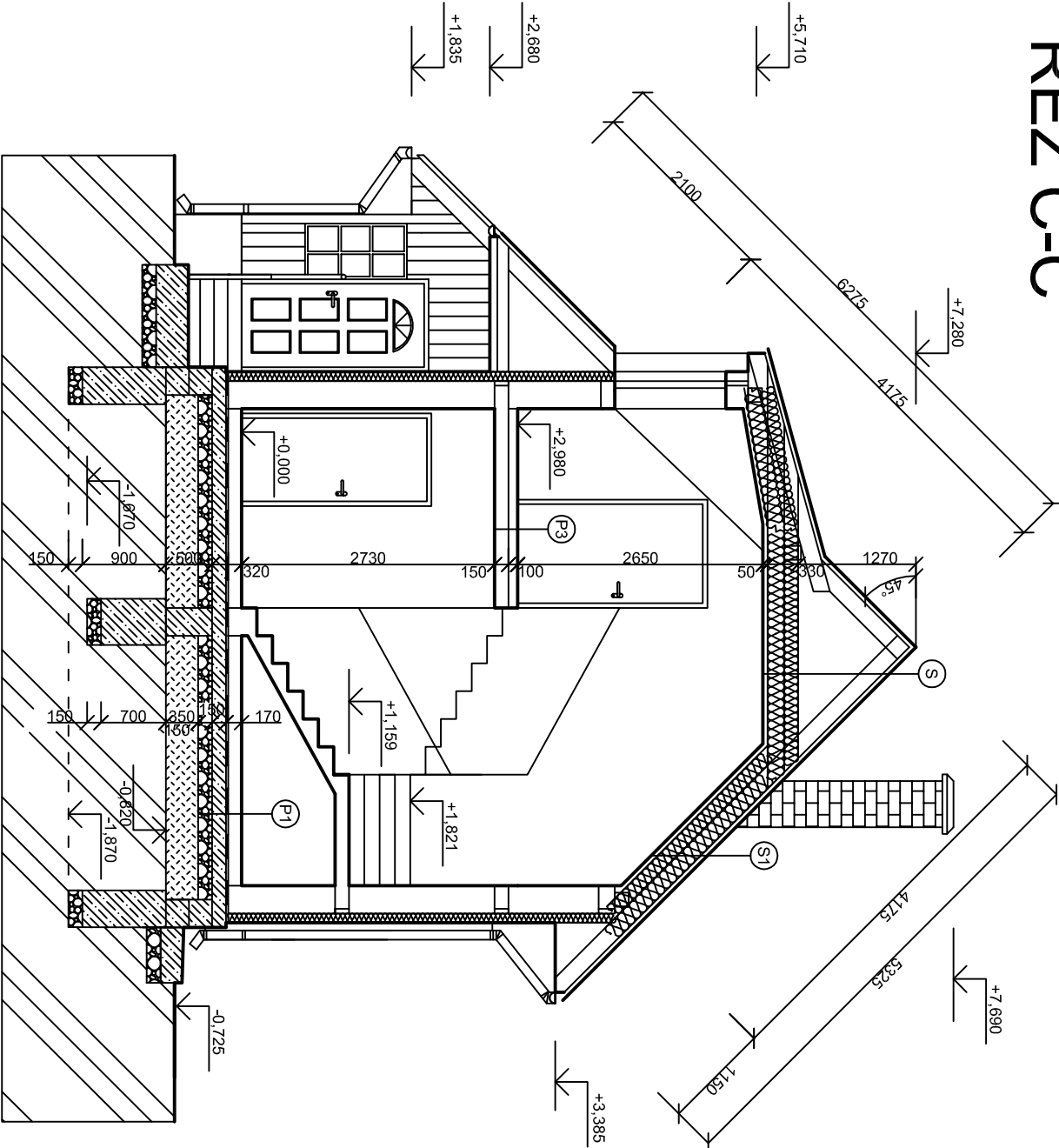

POZNÁMKY

- PRED REALIZÁCIOU STAVEBNÝCH OTVOROV JE VHDNÉ PREKONZULTOVAŤ A PRÍPADNE UPRAVIŤ STAVEBNÉ ROZMERY OTVOROV PODLA KONKRETNÝCH POŽIADAVIEK DODAVATEĽA OTVOROVÝCH KONŠTRUKCIÍ
- PRED ZAČATÍM BETONOVANIA VENCOV, PRIEVLAKOV MONOLITICKÝCH PRVKOV JE POTREBNÉ ZAMERAŤ A VYNECHAŤ OTVORY PRE PRECHODY A PRESTUPY POTRUBY CEZ STAVEBNÉ KONŠTRUKCIE
- STROPNÚ DOSKU ZATEPLIŤ Z EXTERIEROVEJ STRANY POLYSTYRÉNOM MIN. HR. 50MM
- POD MURIVO NA STYKU S PODKLADOVÝM BETÓNOM VLOŽIŤ ASFALTOVÝ PÁS NA SUCHO
- POD POUVRNICU PODLOŽIŤ POLYETYLENOVÚ FOLIU (ALT. LEPENKA)
- CELÚ KONŠTRUKCIU KROVU NATRIEŤ NÁTEROM PROTI ŠKODCOM A HNILLOBE

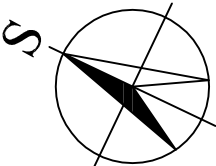

| | | | |
|--------------------------------|----------------------------|-----------------------------|---------|
| VYHOTOVIL | Ing. JOZEF HANKOVSKÝ | Ing. JOZEF HANKOVSKÝ | |
| ZODP. PROJEKTANT | ING. MIROSLAV BENKA-GOČ | Svetžov 105, 086 02 Gaboňov | |
| STAVEBNÍK | Obec KUROV, 086 04 KRUŽLOV | tel. 0907 061 901 | |
| KRAJ PREŠOVSKÝ | | FORMÁT | A3 |
| MIESTO STAVBY | KUROV | PARCELA | CKN 76 |
| KOMUNITNÉ CENTRUM V OBCI KUROV | | DÁTUM | 10/2017 |
| REZ A-A, REZ C-C | | ČÍS. ZÁKAZKY | |
| | | ČÍS. KÓPIE | |
| | | MIERKA | 1:75 |
| | | ČÍSĽ. VYKRES. | 5 |