

DETAIL "c"

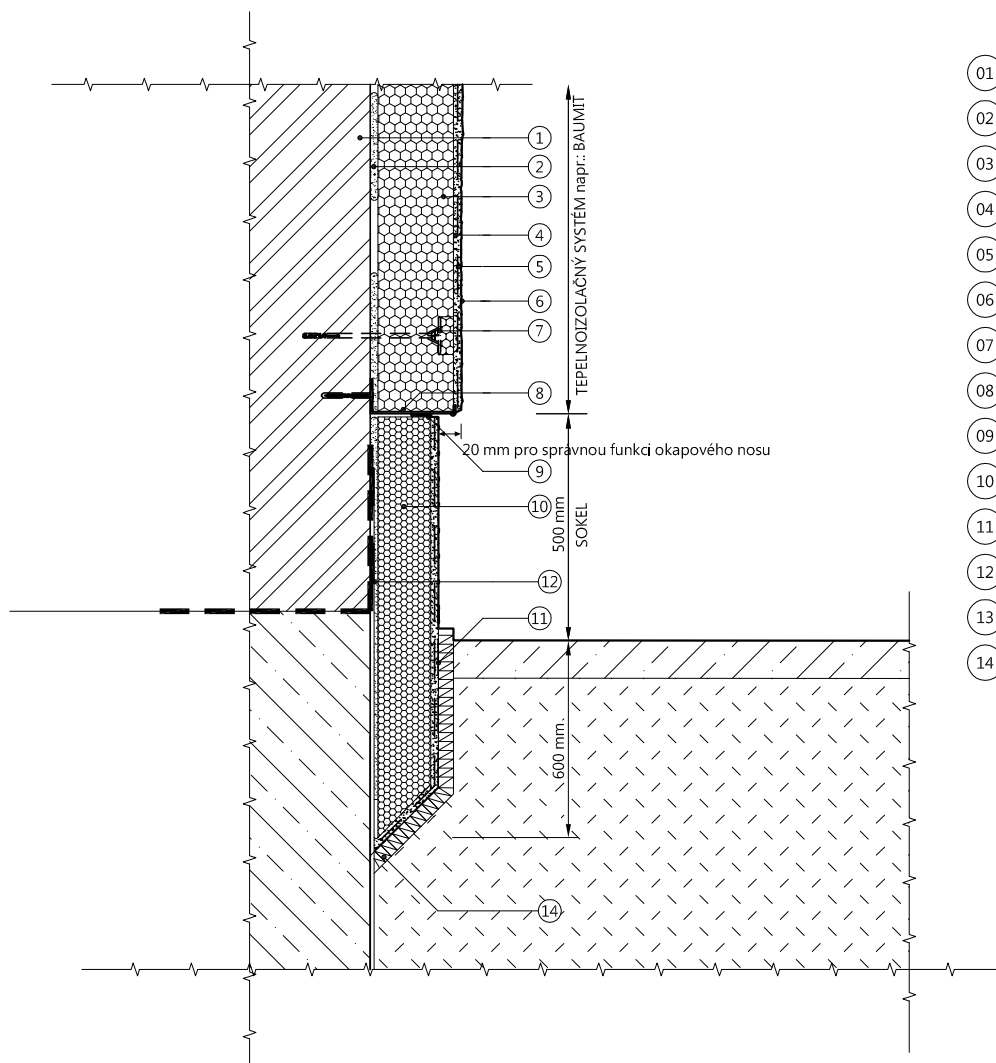

- 01 EXISTUJÚCE MURIVO
- 02 LEPIACA HMOTA
- 03 TEPELNO IZOLAČNÁ DOSKA "160mm EPS-F"
- 04 ARMOVACIA HMOTA + SIETKA
- 05 PENETRAČNÝ NÁTER
- 06 VONKAJŠIA OMIETKA napr.: BAUMIT
- 07 SYSTÉMOVÁ HMOŽDINA (ZAPUSTENÁ SKRYTKOVOU)
- 08 ZAKLADACIA (ŠARTOVACIA) LIŠTA PLASTOVÁ
- 09 TESNIACA PÁSKA
- 10 TEPELNO IZOLAČNÁ DOSKA "140mm XPS"
- 11 VODOTESNÁ PÁSKA
- 12 Hydroizolačná fólia napr.: FATRAFOL 813/V, HR.:1,0mm - PROTIRADÓNOVÁ
- 13 DRENÁŽ
- 14 NOPOVÁ FÓLIA

SADA ČÍSLO:

PROJEKT V ROZSAHU PRE STAVEBNÉ POVOLENIE A REALIZÁCIU STAVBY

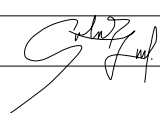
Vypracoval:	ing.arch. Sobčák Jozef		ing.arch. Sobčák Jozef architektúra - design
Kontroloval:	ing.arch. Sobčák Jozef		
Zodp. projektant:	ing.arch. Sobčák Jozef		

Názov stavby:	SOŠ poľnohospodárstva a služieb na vidieku, Žilina - stavebné úpravy prevádzkovej budovy	ing.arch. Sobčák Jozef architektúra - design
Investor:	Žilinský samosprávny kraj, Ul. Komenského 48, 011 09 Žilina	
Miesto stavby:	SOŠ poľnohospodárstva a služieb na vidieku, č.p. 5413/2	
Stupeň projektu:	Projekt pre stavebné povolenie a realizáciu stavby	Profesia: KONŠTRUKCIE
Autor:	ing.arch. Sobčák Jozef	Dátum: 09/2016
Zodp. projektant:	ing.arch. Sobčák Jozef	Mierka: 1:10
Stavebný objekt:	SO 01 - Učebňa veterinárnej ambulancie	Zakázka: 629/2016/OI
Názov výkresu:	DETAIL "c"	Číslo výkresu: 09-3