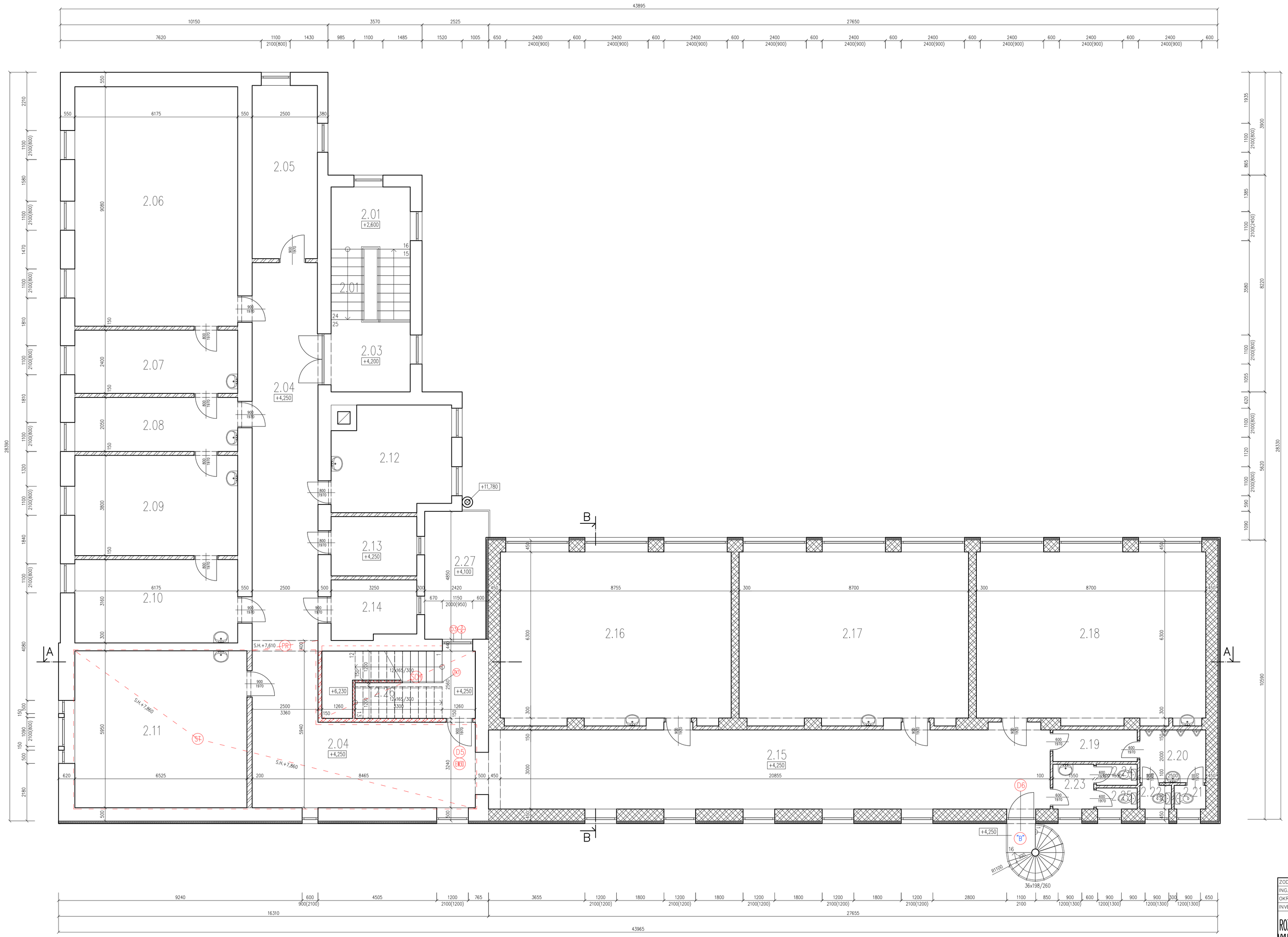

LEGENDA MATERIÁLOV:

- NOSNÉ OBVODOVÉ A PRIEČKOVÉ MURIVO Z PLNÝCH PÁLENÝCH TEHÁL, hr. 450 A 300 mm NA MVC
- NOSNÉ OBVODOVÉ A PRIEČKOVÉ MURIVO Z PÓROBETÓNOVÝCH BLOKOV A TEHÁL (Dm, hr. 450 A 300 mm NA MVC
- PRIEČKOVÉ MURIVO Z PLNÝCH PÁLENÝCH TEHÁL, hr. 150 mm NA MVC
- PRIEČKOVÉ MURIVO Z PÓROBETÓNOVÝCH TVAROVIEK, hr. 100 A 150 mm NA STAVEBNÉ LEPIDLO
- TEPELNÁ IZOLÁCIA PODĽA ŠPECIFIKÁCIE
- NOVÉ KONŠTRUKCIE

LEGENDA:

- ST MONTÁŽ STROPNEJ KONŠTRUKCIE, S.H. +7,860
- SCH MONTÁŽ SCHODISKA
- PR MONTÁŽ MONOLITICKÉHO ŽELEZOBETÓNOVÉHO PRIEVLAKU

POZNÁMKY:

- SKLADBY OBVODOVÝCH STIEN, PODLÁH, STROPOV A STRECHY SA NACHÁDZA V TABUĽKOVEJ ČASTI
- VÝPIS OKIEN, DVERÍ, KLAMPIARSKYCH, ZÁMOČNÍCKYCH A STOLÁRSKYCH KONŠTRUKCIÍ SA NACHÁDZA V TABUĽKOVEJ ČASTI
- PRED BETÓNOVANÍM STROPOV, VENCOV A PREKLADOV OZNAČIŤ MIESTA PRECHODU POTRUBÍ
- VŠETKY STAVEBNÉ ÚPRAVY KOORDINOVAŤ PODĽA VÝKRESOV JEDNOTLIVÝCH PROFESÍÍ

"B" - POŽIARNE VONKAJŠIE OCEĽOVÉ SCHODISKO

ZODP.PROJEKTANT	VYPRACOVAL	KRESLIL	KONTROLOVAL	ING. PETER CSANK Pavlovova 9/17/5,Rimavská Sobota tel.: 0915476442 email: csank@ks-projekt.sk
ING.ARCH.A.PELLE	ING. P.CSANK	ING. P.CSANK	ING.ARCH.A.PELLE	
OKRES: RIMAVSKÁ SOBOTA		MESTO–OBEC: JESENSKÉ		
INVESTOR: OBEC JESENSKÉ, OBECNÝ ÚRAD, SOBOTSKÁ 10, JESENSKÉ			FORMÁT	8xA4
			DÁTUM	X/2018
ROZŠÍRENIE KAPACITY ZÁKLADNEJ ŠKOLY VIKTORA SZOMBATHYHO S VYUČOVACÍM JAZYKOM MAĎARSKÝM–SZOMBATHY VIKTOR ALAPISKOLA			STUPEŇ PD	STAV.POV.
			ČÍS.ZÁKAZ.	021–2018
			ČÍS.KÓPIE	
KAT.ÚZEMIE: JESENSKÉ	PARC.ČÍS.: 16/6			
OBSAH VÝKRESU: PÔDORYS 2.NP – NOVÝ STAV			MIERKA: 1:75	ČÍS.VÝKR.: A–6