

Okres: Nitra
Obec: NITRA
Katastrálne územie: Nitra

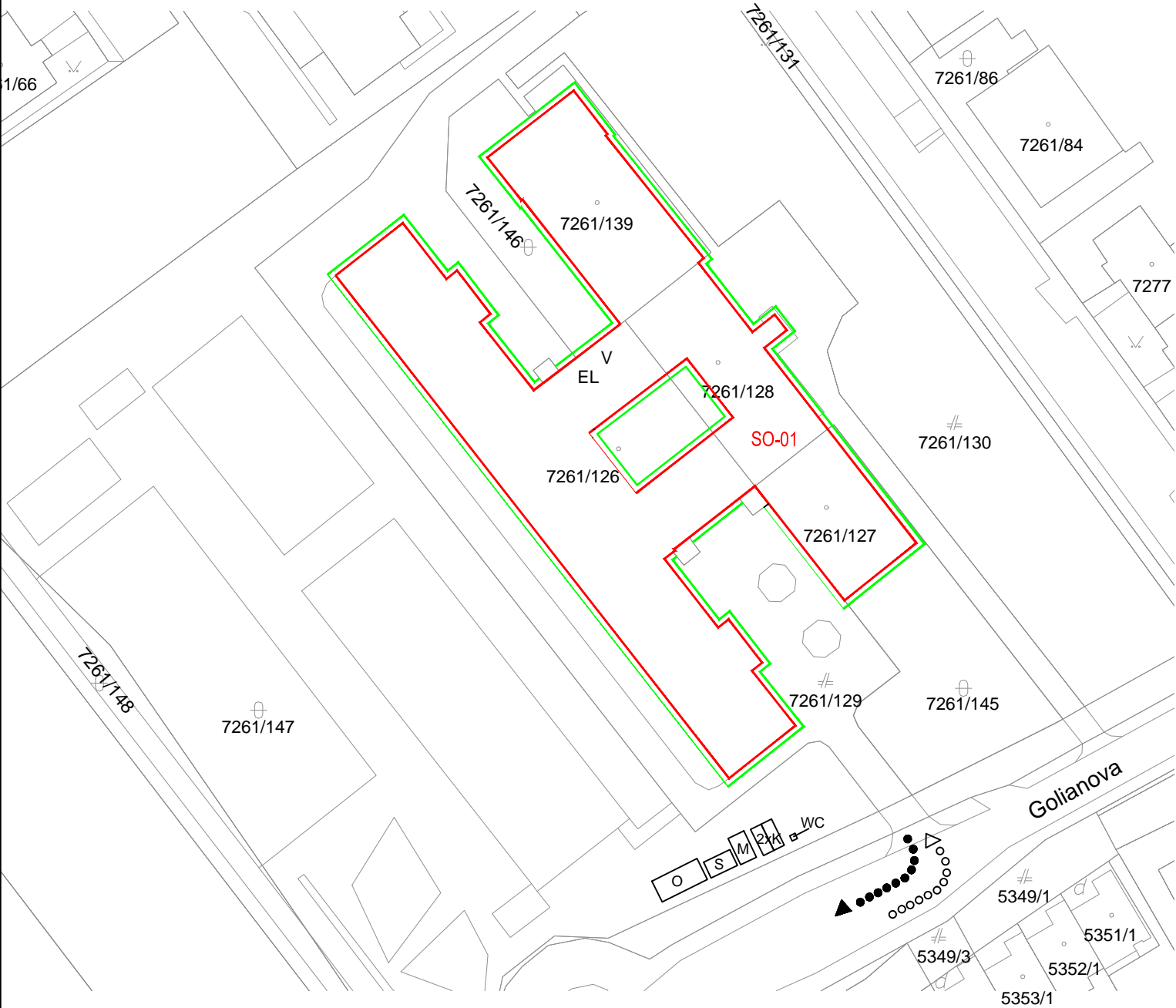

Legenda:

- Hranica navrhovaného objektu
- Jestvujúce susedné objekty a komunikácie
- Lešenie - záber plochy 1000mm
- O Oplotenie zariadenia staveniska
- EL Odberné miesto elektro
- V Odberné miesto voda
- S Plechový mobilný sklad
- WC Prenosné WC
- M Stavebná kancelária
- K Kontajner
- ooo ▸ Vjazd na stavenisko
- ... ▸ Výjazd zo staveniska

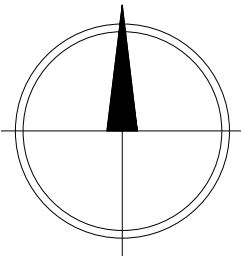
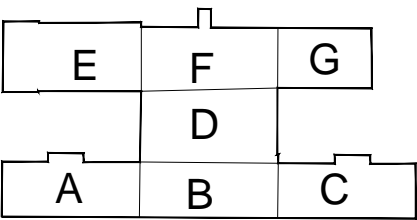

TÁTO DOKUMENTÁCIA JE DUŠEVNÝM MAJETKOM AUTOROV A JEJ POUŽITIE PODLIEHA AUTORSKÉMU ZÁKONU. ±0,000 = ÚROVEŇ PODLAHY NA 1.NP

Stupeň dokumentácie	REALIZAČNÁ PROJEKTOVÁ DOKUMENTÁCIA		Investor Nitriansky samosprávny kraj Rázusova 2A 949 01 Nitra
Zhotoviteľ PD	FD Management, s.r.o., Adama Trajana 2, 921 01 Piešťany		
Zodp.projektant	Ing. arch. Mirko Janček		
Stavba/Objekt	Zateplenie budovy školy - Gymnázium, Golianova Nitra ul. Golianova 683/68, 949 11 Nitra par.č. 7261/126, 7261/127, 7261/128, 7261/139		Formát 2A4 Mierka 1:1000 Dátum 05/2018
Profesia	PROJEKT ORGANIZÁCIE VÝSTAVBY		
Obsah výkresu	SITUÁCIA POV		
Proj.profesia	PROJEKT ORGANIZÁCIE VÝSTAVBY	Stavebný objekt SO-01	Číslo výkresu 01