

LEGENDA MIESTNOSTÍ

| OZNAČ. MIEST. | NÁZOV MIESTNOSTI                  | PLOCHA |
|---------------|-----------------------------------|--------|
| 1.01          | VSTUPNÁ CHODBA + SCHODISKO        | 26,95  |
| 1.02          | ODBORNÁ UČEBNÁ - TRENÁŽER         | 57,46  |
| 1.03          | ODBORNÁ UČEBNÁ - TVORBA DIEŤA     | 47,02  |
| 1.04          | ODBORNÁ UČEBNÁ - ODBERA SO ŠTÍTOU | 30,26  |
| 1.05          | PREDSEN WC MUŽI                   | 5,02   |
| 1.06          | WC MUŽI                           | 8,09   |
| 1.07          | WC MOBILNÝ / WC UČITEĽA           | 4,32   |
| 1.08          | ODBORNÁ PRACOVNÁ - KABINET        | 28,42  |
| 1.09          | ODBORNÁ UČEBNÁ                    | 61,34  |
| 1.10          | WC ŽENY / UPRATOVAČKA             | 5,93   |

LEGENDA:

- OCELOVÉ POTRUBIE TRIEDY 11 ČIERNE A IZOL. BRALENOM VEDENÉ V MURIVE /ZASEKANÉ/ RESPEKT. VEDENÉ PO PОВRCHU MURIVA UCHYTENÉ NA OBJÍMKACH A ZÁVESOCH
- ⓑ

PLASTOVÉ PE100 POTRUBIE SDR11 D32 JE VEDENÉ V ZEMI O H.L. MIN. 1m. ZAPIESKOVANÉ PIESKOM 0,4mm V MIN. VZDIALENOSTI OD STAVBY:

VODOROVNÉ KONŠT. Lmín. = 1000mm  
ZVISLÉ KONŠT. Lmín. = 1000mm

POTRUBIE BUDE OPATRENÉ VÝSTRAŽ. FÓLIOU A SIGNÁL. VODÍČOM
- +—

NTL ROZVOD PLYNU OCEL TRIEDY 11
- STL PRIEMYSELNÝ PLYNOVOD PE100 D32 SDR11
- ⋈

PLYNOVÝ GULOVÝ UZÁVER
- ◀ R.L.

REDUKCIA
- ⚙

PRESTUP POTRUBIA CEZ KONŠTRUKCIU
- ⚙ O.R.

OCELOVÁ CHRÁNIČKA

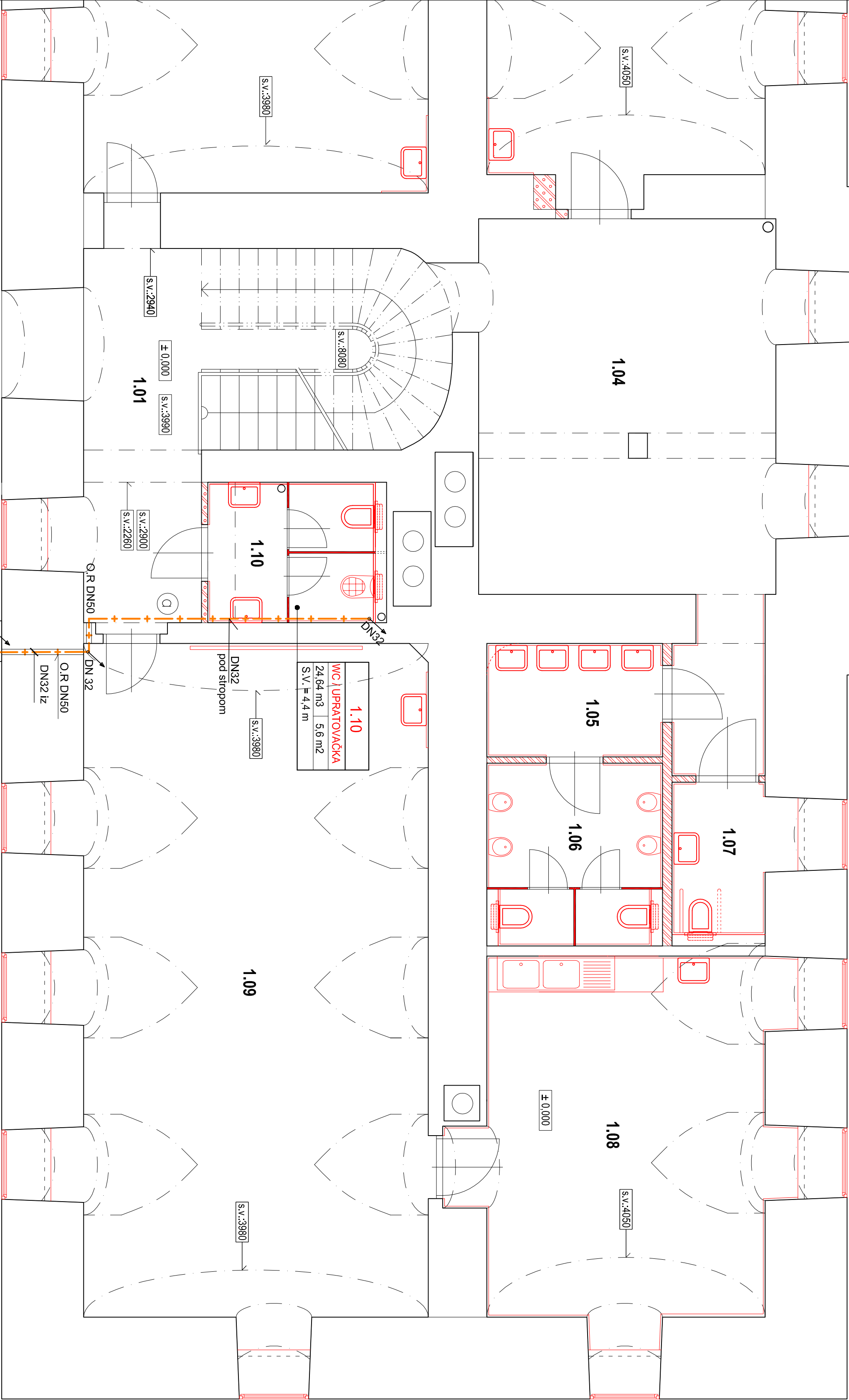

ČÍSLO PARÉ

|  |                 |                 |
|--|-----------------|-----------------|
| <b>A-PROJEKT</b><br>ING. JÁN POTOMA<br>NÁMESTIE SAMÝROŠA 12<br>024 01 ROZDOLNÉ | HLAVNÝ INŽINIER | Ing. Ján Potoma |
| AUTORI   |                 | Ing. Ján Potoma |

|  |                  |                           |
|--|------------------|---------------------------|
| <b>INURČAS</b><br>FIRMA ODBORNEHO INŽINIERSTVA<br>NÁM. A. HORNÁTOVÁ 47<br>TEL.: 044 202 88 47, E-MAIL: info@inurcas.sk | ZODP. PROJEKTANT | Ing. Anton Turan          |
|  | KONTROLOVAL      | Ing. Anton Turan          |
|  | VYPRACOVAL       | Ing. Ivana Horáťová, PhD. |
|  | INVESTOR         | Zlíňský samosprávny kraj  |

|   |            |          |
|---|------------|----------|
| NÁZOV A MIESTO STAVBY   | ZÁK. ČÍSLO | 21-60-16 |
| SOŠ lesnícka a drevárska, Lipťovský Hrádok - stavebné úpravy historickej budovy školy blok E za účelom vytvorenia odborných učební a dielni | PROFESIA   | PLYN     |
|   | DÁTUM      | 08/2016  |
|   | FORMÁT     | 4 x A4   |
|   | MIERKA     | 1:50     |

|               |           |            |
|---------------|-----------|------------|
| NÁZOV VÝKRESU | STUPEN PD | Č. VÝKRESU |
| PÔDORYS 1.NP  | RP        | 01         |

PROJ. STL. PRIEMYSELNÝ PLYNOVOD  
-ROZŠIRENIE PE d32/DN25, dl. 44,30 m  
POKRACOVANIE VÍD: SO 04 - STUJÁČKA