

PÔDORYS

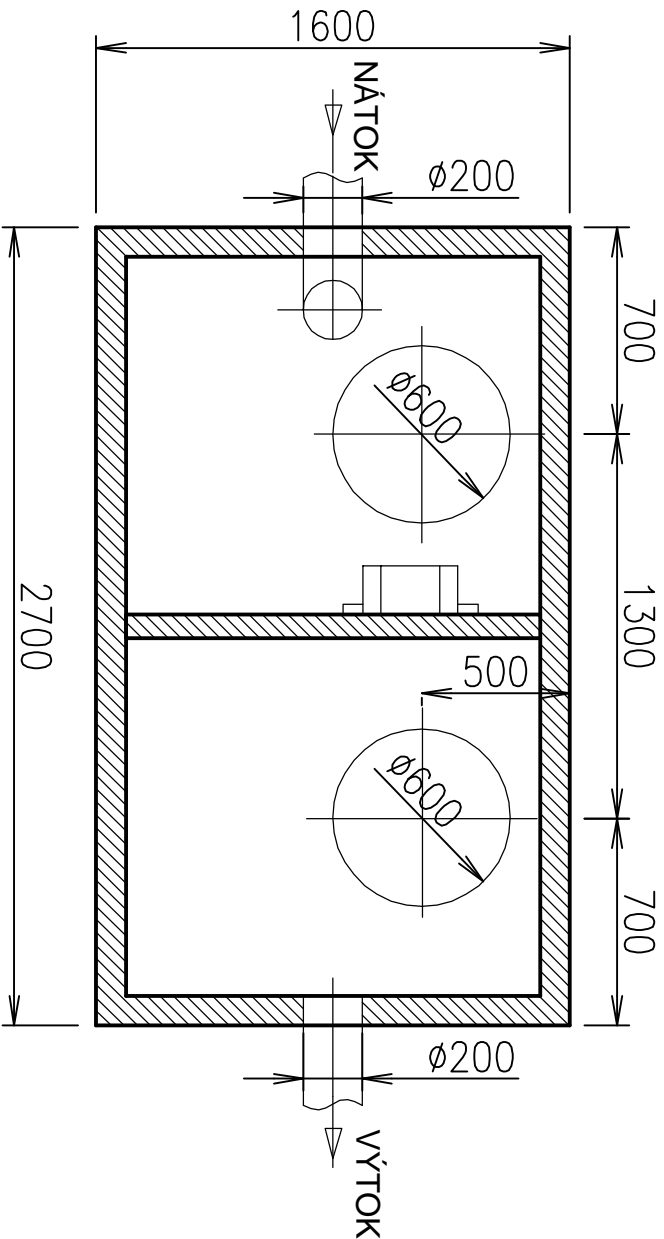

REZ A-A`

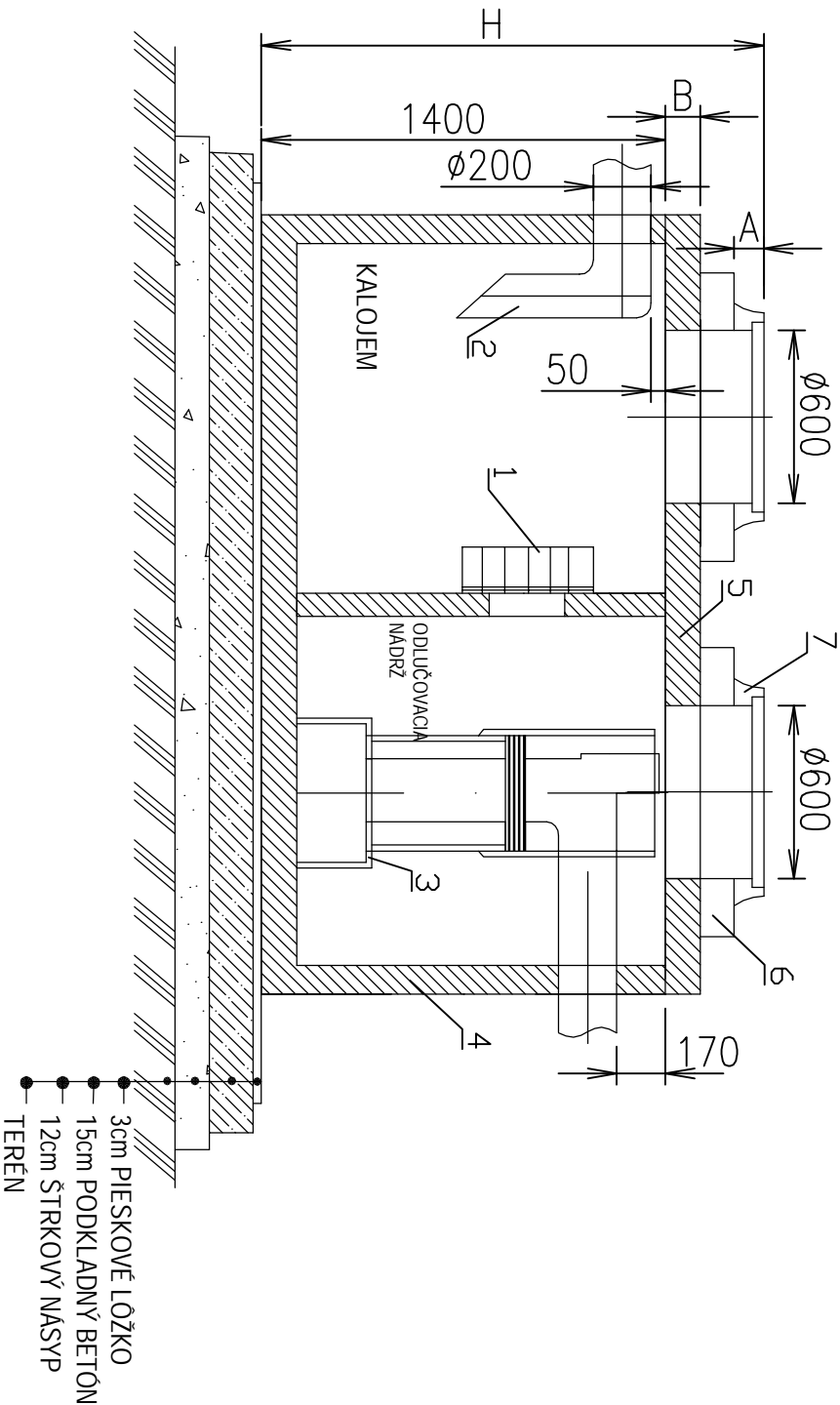

1 KOAGULAČNÁ BARIÉRA	ZAŤAŽENIE POKLOPU
2 USMERŇOVAČ NÁTOKU	400kN
3 SORPČNÝ FILTER	A=100 B=120
4 BETONOVÁ NÁDRŽ	NAJŤAŽŠÍ KUS 4,5 t
5 BETONOVÝ POKLOP	HLBKA OSADENIA
6 BETONOVÁ SKRUŽ	H=
7 POKLOP Ø600	

ODLUČOVAČ ROPNÝCH LÁTOK
KL KOMPAKT 10

SPRACOVANÉ NA ZAKLADE PODKLADOV FIRMY KLARTEC s.r.o. TRNAVA

VYPRACOVAL		ZODP. PROJEKTANT	HIP	KONTROLOVAL			
Ing. Maroš Salva		Ing. Maroš Salva	Ing. arch. Barényi	Ing. Maroš Salva			
OBVOD. ÚRAD:		Dolný Kubín	MESTSKÝ ÚRAD: Dolný Kubín				
INVESTOR:		Krajské riaditeľstvo Hasičského a záchranného zboru v Žiline					
MIESTO:		Dolný Kubín					
OBJEKT:	PRESTAVBA A DOSTAVBA HASIČSKEJ STANICE V DOLNOM KUBÍNE						
ČASŤ					SO 309 - DAŽĎOVÁ KANALIZÁCIA, SPEVNENÉ PLOCHY, ORL	SADA:	
OBSAH VYKRESU:					ODLUČOVAČ ROPNÝCH LÁTKOK KL 10 - 10 l/s		
Ing. Maroš SALVA autorizovaný stavebný inžinier 4964 * SP * I4 salprojekt@centrum.sk + 421 907 593 237							
DÁTUM:		04 / 2009					
FORMÁT:		2 x A4					
PROJEKT:		PROJEKT PRE REALIZACIU					
ZÁKAZKA Č.:							
MIERKA:	VÝKRES Č.:						
1:25	04						