

## Cenová ponuka - B.3 Návrh plnenia



EMTE-Company, spol. s r.o.  
 Teslova 16, 821 02 Bratislava  
 Slovakia  
 tel./fax: +421 (0)2 444 54 680  
 GSM: +421 (0)905 659 567  
 e-mail: emte@emtecompany.sk

**Dodávateľ:** EMTE-Company spol. s r.o.

**Platnosť do:** 3 mesiace od vystavenia ponuky  
**Platobné podl.:** podľa kúpnej zmluvy  
**Záruka:** 24 mesiacov  
**Dátum:**

**Odberateľ:**

**FN Nitra**  
**Špitálska 6,**  
**950 01 Nitra**

Pol	Popis	ks	Cena €	DPH 20%	Cena € DPH	s
	<b>FOTOKOAGULAČNÝ PATTERN/SPOT LASER NAVILAS</b>	1	182 500,00	36 500,00	219 000,00	

- \* nová generácia fotokoagulačného laseru s navigáciou a eyetrackingom v reálnom čase
- \* zabudovaná funduskamera vrátane FA, COLOR a IR zobrazenia
- \* komplexný systém pre fokálnu a panretinálnu fotokoaguláciu sietnice
- \* unikátna stratégia plánovania, navigácie, asistencie
- \* plne individualizovaná laserová terapia pre pacienta
- \* unikátna presnosť a opakovateľnosť terapie, sledovanie v čase
- \* možnosť registrácie a prekryvovania s OCT a fundus obrazu (multimodálne plánovanie)
- \* pokročilý systém nastavenia laserovacích šablón
- \* veľmi jednoduchá definícia bezpečnostných zón (makula, papila)

### Technické parametre:

- \* zdroj lasera 532 nm / Nd:YVO (trieda IV, max 2000 mW)
- \* zameriavací lúč 635 nm (trieda II, do 1 mW voliteľne)
- \* počítačom riadené X-Y skenovanie
- \* veľkosť spotu 50-500 µm (focal) / 75-750 µm (PRP)
- \* intenzita 50-2000 mW
- \* doba trvania pulzu 10-5000 ms
- \* dotykový LCD displej s ochrannou vrstvou
- \* multifunkčný ovládací joystick
- \* jednotka na digitálne spracovanie obrazu
- \* multi-color LED technológia
- \* rozsah zorného poľa 50°/30°/10° (staticky) a 110° (dynamicky)
- \* rozsah dioptrickej kompenzácie +/- 15°
- \* rozmery systému 1260 x 830 x 1270-2300 mm

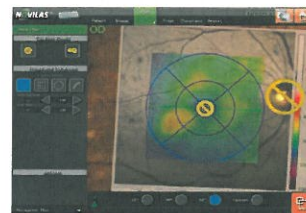
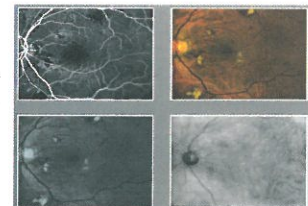

**Celkom bez DPH (základ pre výpočet DPH)**  
**DPH 20%**  
**Celkom s DPH**

**182 500,00**  
**36 500,00**  
**219 000,00**

**EMTE-Company,**  
 spol. s r.o.  
 Teslova 16, 821 02 Bratislava  
 IČO: 36702630 DIČ: 2021 33224  
 IČ DPH: SK202026303224

Vypracoval: Ing. Peter Záhorák, konateľ EMTE-Company, s.r.o.  
 Dátum: 2.3.2015

*Handwritten signature*