

Rezopohľad A-A - Navrhovaný stav

SKLADBA STRECHY

- STREŠNÁ KRYTINA PLECHOVÁ – FALCOVANÝ TVAROVANÝ PLECH
- ŠTRUKTUROVANÁ ROHOŽ POD PLECHOVÚ KRYTINU – DREŇAŽ
- PLNÉ DEBNENIE hr= 20mm
- KONTRALATOVANIE hr= 50/50 h=50mm
- PAROPRIEPUSTNÁ , VYSOKODIFÚZNA FÓLIA
- PLNÉ DEBNENIE hr= 150/25 h=25mm

- TEPELNÁ IZOLÁCIA h=180mm
- KROKVA 80–100x180 hr.=180mm
- LATOVANIE ALEBO CD PROFILY PRE MONTÁŽ PRIEČNEJ
- T. IZOLÁCIE 40/30 hr.=40mm
- TEPELNÁ IZOLÁCIA h=40mm
- PAROZÁBRANA
- PROTIPOŽIARNÁ DOSKA SADROKATRÓNOVÁ 15mm S POVRCHOVOU ÚPRAVOU ALEBO DREVENÉ PALUBOVKY

- STREŠNÁ KRYTINA PLECHOVÁ – FALCOVANÝ TVAROVANÝ PLECH
- ŠTRUKTUROVANÁ ROHOŽ POD PLECHOVÚ KRYTINU – DREŇAŽ
- PLNÉ DEBNENIE hr= 20mm
- KONTRALATOVANIE hr= 50/50 h=50mm
- PAROPRIEPUSTNÁ , VYSOKODIFÚZNA FÓLIA

- PLNÉ DEBNENIE hr. = 150/25 h=25mm
- TEPELNÁ IZOLÁCIA h=180mm
- KROKVA 80–100x180 hr.=180mm
- LATOVANIE ALEBO CD PROFILY PRE MONTÁŽ PRIEČNEJ
- T. IZOLÁCIE 40/30 hr.=40mm
- TEPELNÁ IZOLÁCIA h=40mm
- PAROZÁBRANA
- PROTIPOŽIARNÁ DOSKA SADROKATRÓNOVÁ 15mm S POVRCHOVOU ÚPRAVOU ALEBO DREVENÉ PALUBOVKY

NAVRHOVANÁ ZMENA STAVBY

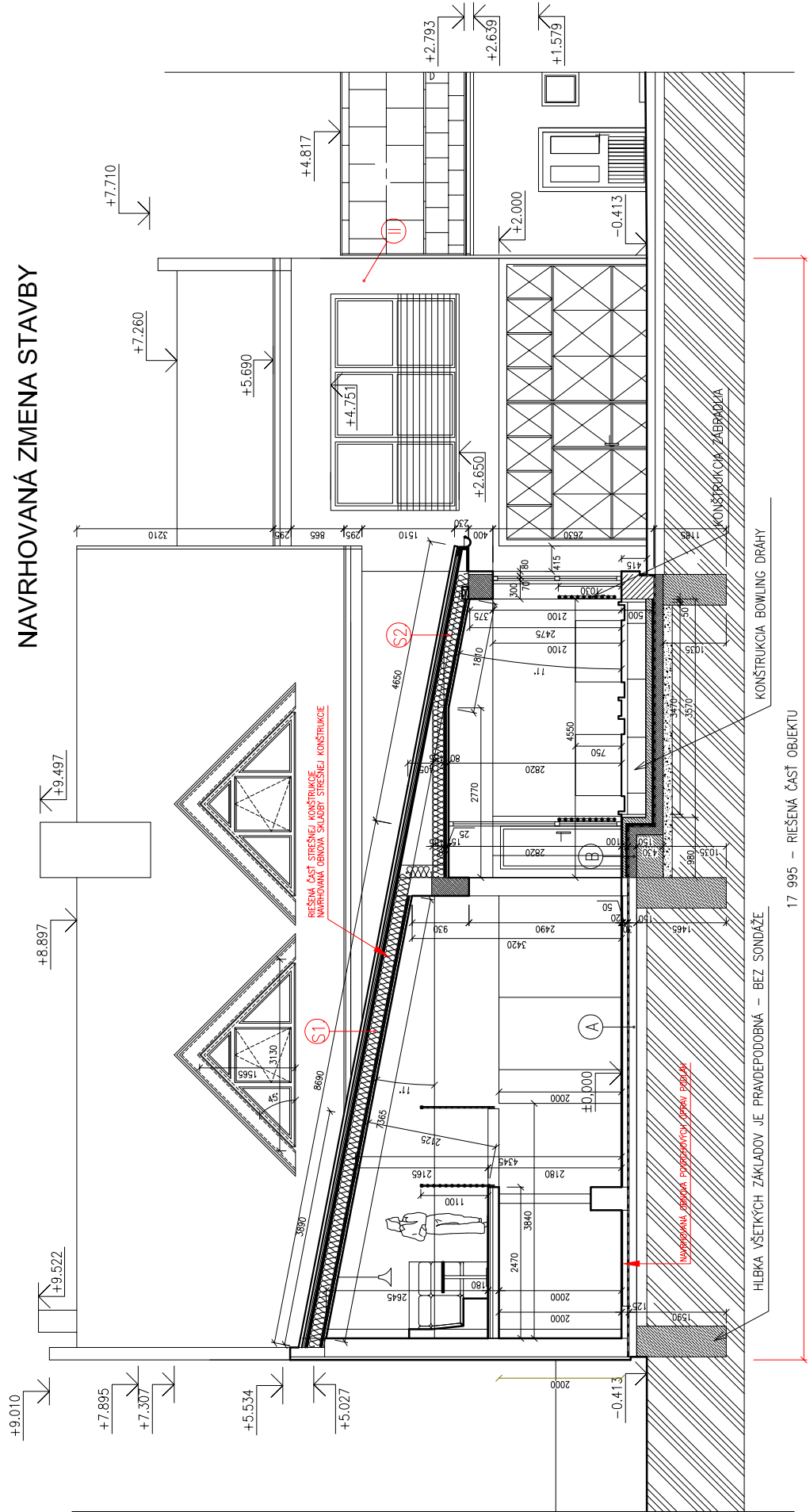

LEGENDA MATERIÁLOV

- EXTERIÉROVÝ SOKLOVÝ KAMENNÝ OBKLAD VEĽKOROZMEROVÝ TABULOVÝ
- EXTERIÉROVÁ OMIETKA HLADKÁ FARBA – 01
- EXTERIÉROVÁ OMIETKA HLADKÁ FARBA – 02
- OKNO –EUROPROFIL
- OPLECHOVANIE
- FASÁDNY OTVOR ,FARBA RÁMU HNEDÁ
- ODKVAPOVÝ SYSTÉM – PLECH ZINKOVANÝ
- STREŠNÁ KRYTINA PLECHOVÁ , TYP TVAROVANÉHO PLECHU – JEDNOTNÝ TVAR PODLA KRYTINY
- STREŠNÁ KRYTINA KUSOVÁ, TVRDÁ ,PÁLENA
- TERASOVÁ DLAŽBA

POZNÁMKA:

- ROZHODUJÚCE ROZMERY A VZDIALENOSTI VŠETKÝCH STAVEBNÝCH PRVKOV JE NUTNÉ DOMERAŤ NA STAVBE !
- SKUTOČNÝ STAV BOL SPRACOVANÝ NA ZÁKLADE PÁVODNEJ PROJEKTOVEJ DOKUMENTÁCIE ZAMERANIA
- BLESKOZVOD JE JESTVUJÚCI – BEZ ZMENY UMIESŤNENIA !
- KRYTINA V OBNOVOVANEJ ČASTI STRECHY JE NAVRHOVANÁ PLECHOVÁ
- SNEHOVÁ ZÁBRANA – PODLA PRISLUŠENSTVA ZVOLENEJ KRYTINY
- FARBENÉ RIŠENIE POVRCHOVÝCH ÚPRAV ALTERNATÍVNE S MOŽNOSŤOU ČLENENIA DO JEDNOTLIVÝCH PLOCH
- TECHNICKÉ VYBAVENIE OBJEKTU A INŽINIERSKÉ SIETE SÚ JESTVUJÚCE – BEZ ZMENY !
- ZHOTOVITEL JE POVINNÝ V PRÍPADE ZISTENÝCH CHÝB V PROJEKTOVEJ DOKUMENTÁCIÍ NEODKLADNE INFORMOVAŤ PROJEKTANTA!
- PROJEKTANT NENESIE ŽIADNU ZODPOVEDNOSŤ ZA ZMENY USKUTOČNENÉ PO ZAMERANÍ !!!
- VÝKRESOVÁ DOKUMENTÁCIA PODLEHA V PLNEJ MIERE AUTORSKÉMU ZÁKONU, ZMENY SÚ MOŽNÉ LEN ZO SÚHLASOM AUTORA

LEGENDA MATERIÁLOV

- MURIVO – JESTVUJÚCE
- MURIVO OBVODOVÉ Z TEHÁL YTONG HR.400 – NAVRHOVANÉ
- SADROKARTÓNOVÁ STENA
- STREDNÉ NOSNÉ MURIVO
- MURIVO VÝPLŇOVÉ Z TEHÁL NA MVC 150 mm
- MURIVO VÝPLŇOVÉ Z TEHÁL NA MVC 100mm
- ŽELEZOBETÓN
- PROSTÝ BETÓN
- ŠTRKOVÉ LOŽKO
- ZEMINA

Zastavaná plocha : = 515.88 m2 / bez kontroly polohopisného zamerania /
Obostavaný priestor : = 2756,78 m3

±0,000 = +1.130 m OD ÚROVNE BEVNÉHO BODU ULIČNEJ KOMUNIKÁCIE

ZODP.PROJEKTANT/ AUTOR:	VYPRACOVAL:	Architektúra Projektovanie stavieb a interiérov Inžinierska činnosť
Ing.arch. RADOSLAV REPKA	Ing.arch. RADOSLAV REPKA	Ing.arch. RADOSLAV REPKA
STAVEBNÍK:	RINKOVSKÝ Milan ,ul. Lipová 36 ,064 01 , Stará Lubovňa	ul. Okružná 46 064 01 Stará Lubovňa Mobil : 0905 317 833 Email : archrepka@gmail.com
MIESTO STAVBY:	Stará Lubovňa 06401 Nám. sv. Mikuláša 1702, č.p.:43/3,4,3/4	
STAVEBNÁ ČASŤ		FORMÁT: 2 x A4
STUPEŇ PROJEKTU: SO.01 – Stavebné úpravy jestvujúceho objektu.		DÁTUM: 10 / 2014
OBSAH VÝKRESU:		MIERKA: 1 : 100
		SO.01 / 06

REŠTAURÁCIA KOLKÁREŇ

Rezopohľad A-A - p.z.

